IMT Nuremberg Archives

H – 2968

International Court of Justice

H-2968

H2968 – 0002

H2968 -0003

Reproduced by
Center

Anton Raffael Mengs
Junge Frau mit Taube
Oel auf Leinwand
H. 55 - Br. 44,5 cm

BAL 95

H2968 – 0004

H2968 - 0005

50 g

A.R. M e n g s
Bildnis einer Koenigin
Oel auf Lwd. 106 x 87
(Botschaft Rothschild)
BOR 56

Reproduced by
Department Center

H2968 – 0006

H2968 - 0007

Reproduced by
7771 Dunn ... Center
APO 742 A

Johann Melch.
Roos.
1659 - 1731

Bildnis eines Frankfurter Patriziers in Ruestung mit rotem Umhang und dunkelgrauer Allongeperuecke. Auf der Rueckseite bezeichnet: J.M. Roos fecit 1710. - Oel auf Lwd., gerahmt. Beschaedigt, die Lwd. zweimal durchstossen.

86 x 72,4 cm.
Das Bild wurde von dem Restaurator Gérard restauriert.
Bei der Restauration wurde in dem Bild links oben ein Wappen sichtbar.
Aufnahme des Bildes nach dem Restaurieren.

Inv.-Nr. MA-B 318

Johann Melch. R o o s
Bildnis eines Frankfurter Patriziers
Oel auf Leinwand
86 x 72,4 cm

MA-B 318

H2968 - 0008

H2968 – 0009

529

Johann Ernst Heinsius
Brustbild einer Dame
Oel auf Leinwand
H. 60,6 - Br. 49 cm

HIR 2

H2968 – 0010

H2968 – 0011

Reproduced by
U.S. Army Medical Center
APO 742 A

537

Johann Ernst Heinsius
Bildnis einer Dame im rosa Kleid
Oel auf Leinwand
H. 83 - Br. 66,4 cm

W 135

H2968 – 0012

H2968 – 0013

Deutsch, 18. Jhdt.
Kavalier
Oel auf Leinwand
50.5 x 36.5 cm

BoR 72

H2968 – 0014

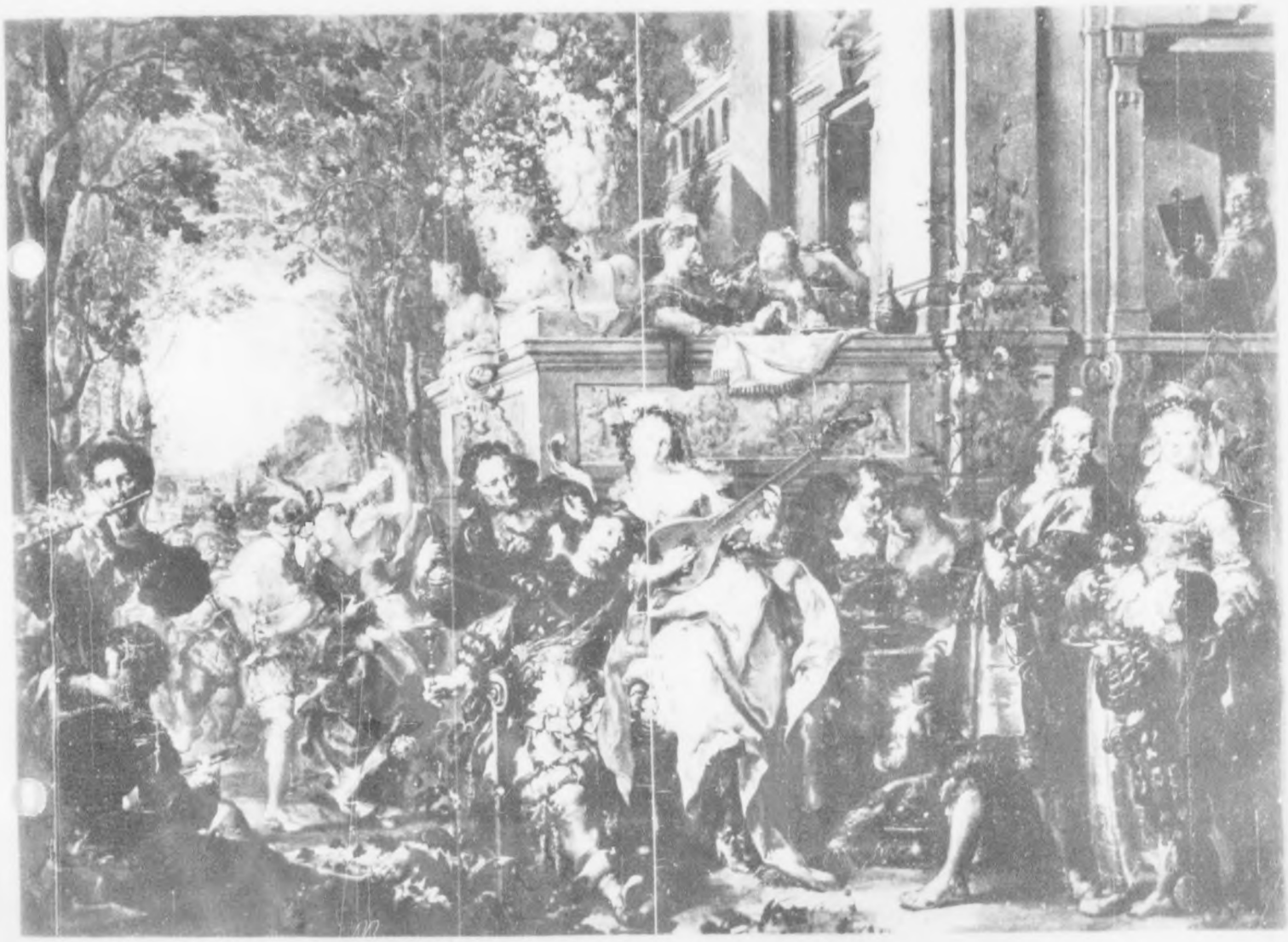

H2968 – 0015

553

Johann Georg Placzer
Gastmahl im Freien vor Terrasse
Oel auf Kupfer
H. 50,- Br. 65 cm

MA-B 852

H2968 – 0016

H2968 - 0017

Reproduced by
7771 [illegible]
APO 742 A

560

Johann Georg Placzer
Interieur
Oel auf Kupfer
H. 49,5 - Br. 65 cm

MA-B 853

H2968 – 0018

H2968 – 0019

57 g

Martin Droelling
Lautenspielerin am Fenster
Oel auf Leinwand
H. 44 - Br. 36 cm

Sel 68

H2968 – 0020

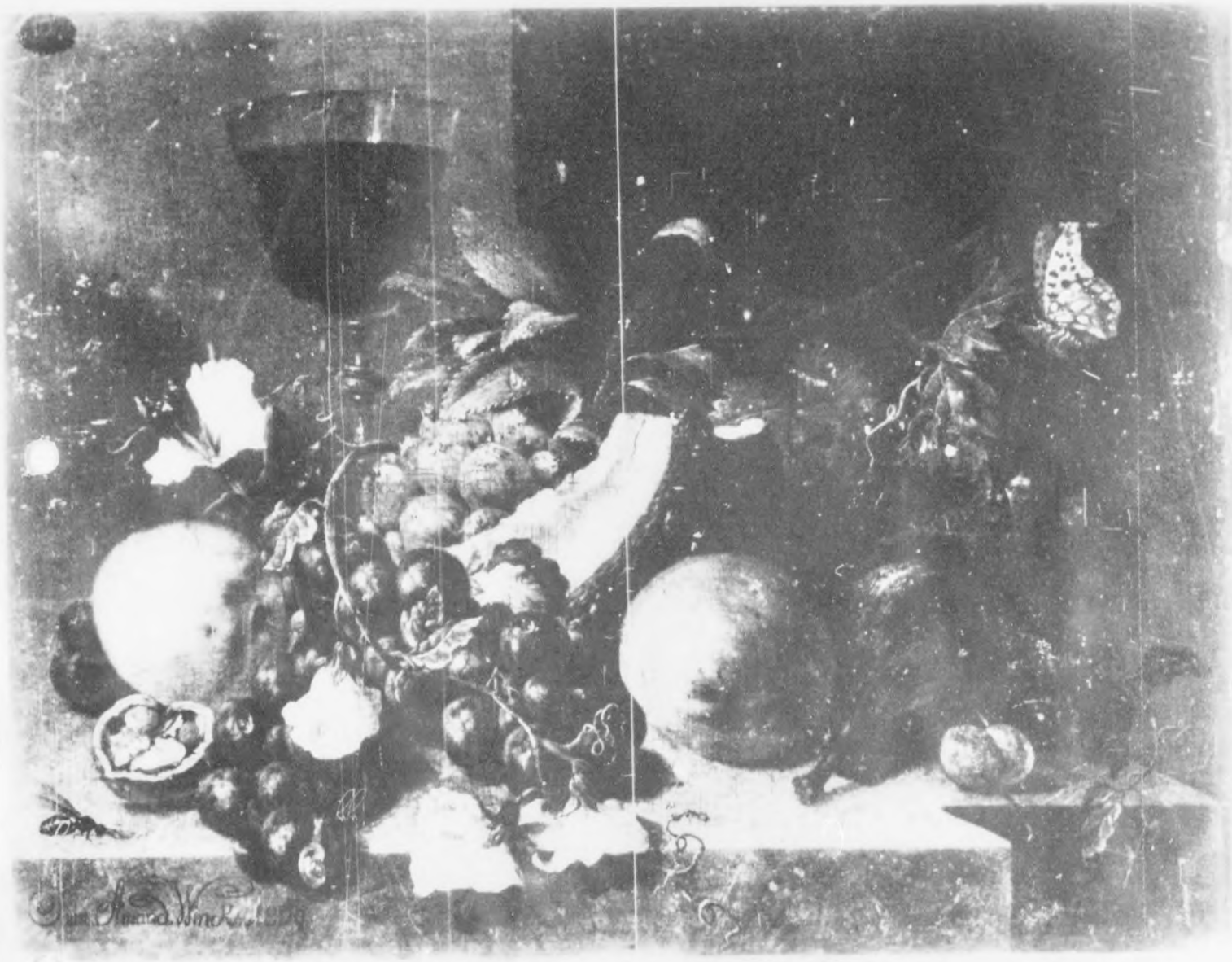

H2968 – 0021

Joan. Amand. W i n c k , 1809, Deutsch:

Stilleben. Auf einer Steinplatte liegen Trauben, Aepfel, eine angeschnittene Melone, Kirschen und geoeffnete Walnuss mit Blumen. Im Hintergrund gefuelltes Weinglas. - Oel auf Eichenholz, Sign. links unten: Joan.Amand. Winck 1809. - Gerahmt, H.88 cm, Br.37,5 cm - Inv.Nr.: MA-B 1289

Johann Amand Winck
Stilleben
Oel auf Eichenholz
88 x 37,5 cm

MA-B 1289

H2968 – 0022

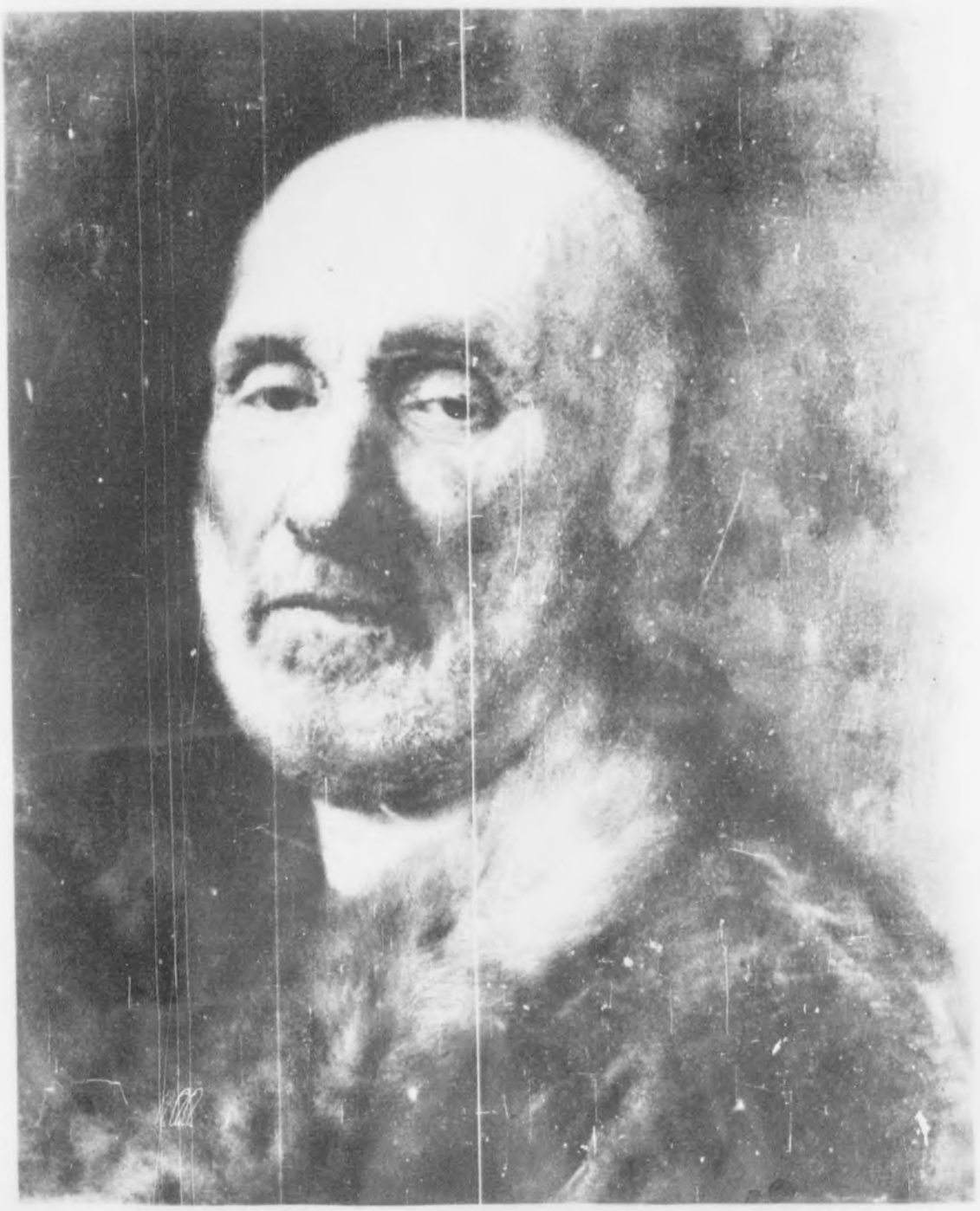

H2968 – 0023

AKADEMIE DER BILDENDEN KÜNSTE

5 9 2

Balthasar Denner
Brustbild eines aelteren Mannes
Oel auf Kupfer
H. 37 - Br. 31,5 cm

MA-B 971

H2968 – 0024

1812.

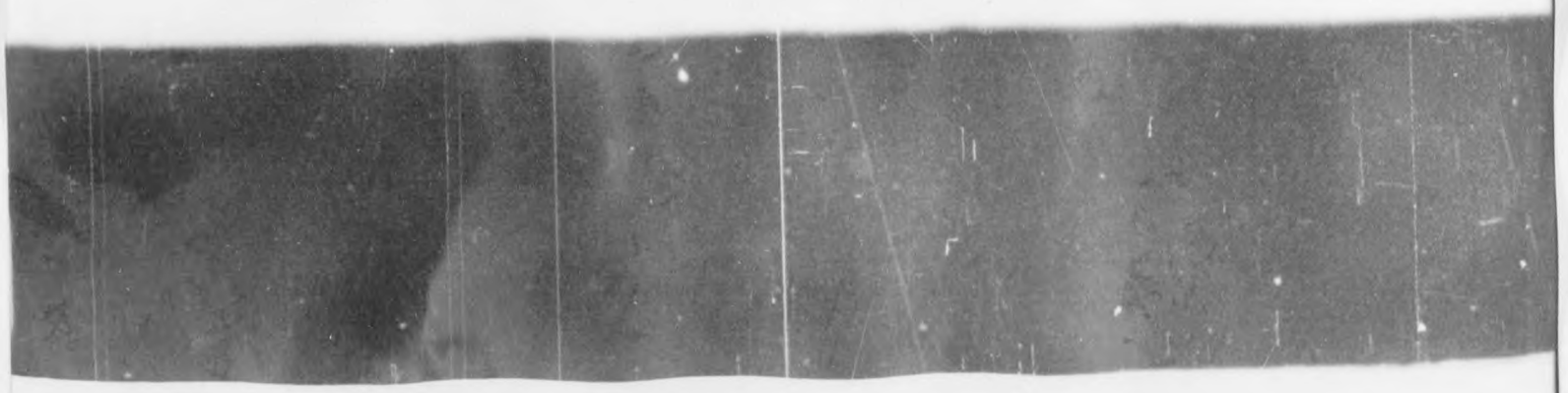

H2968 – 0025

ADO 742 A

Deutsch (?) Anfang 19. Jhdt.

Italienische Landschaft. Im Vordergrund Staffagefiguren. - Oel auf Papier, unter Glas gerahmt. - 17,8 x 26,7 cm.
Inv.-Nr.: MA-B 34 Foto-Nr.: 28

1

**Deutsch (?), Anfang 19. Jhdt.**
**Italienische Landschaft**
**Oel auf Papier**
**17,8 x 26,7 cm**

**MA-B 34**

H2968 – 0026

H2968 -0027

Josef G r a s s i , 1795
(geb. um 1758 in Wien, gest. 1838 in Dresden):

Bildnis der Prinzessin Christine Madeleine Radziwill (1776-1796) in Parklandschaft. Als 19jähriges Maedchen in weisser Gewandung mit blauer Schaerpe und gelbem Umhang ueber dem Arm dargestellt. Gegen einen Baum gelehnt. Zu ihren Fuessen Laute und Notenblatt. Im Hintergrund links antiker Tempel am Wasser und Blick auf den abendlichen Himmel. - Oel auf Lwd. - Bez.links unten: A. Grassi pint á Vienne A.1795.
Inv.Nr.: MA-B 1242

Josef Grassi
Bildnis der Prinzessin Christine
Madelaine Radziwill
Oel auf Leinwand
2,08 x 1,32 m

MA-B 1242

H2968 – 0028

H2968 - 0029

Center
742 A

Carl Friedrich Vogt (Kopenhagen Anf. 19. Jhdt.)

Junges Paar unter einem Baum sitzend, in der Lektuere eines Buches vertieft. Oel auf Kupfer, gerahmt.
20 x 16,8 cm. -
Inv.-Nr.: MA-B 337 Foto-Nr.: 233

Carl Friedrich Vogt
Junges Paar unter einem Baum
Oel auf Kupfer
20 x 16,8 cm
MA-B 337

H2968 – 0030

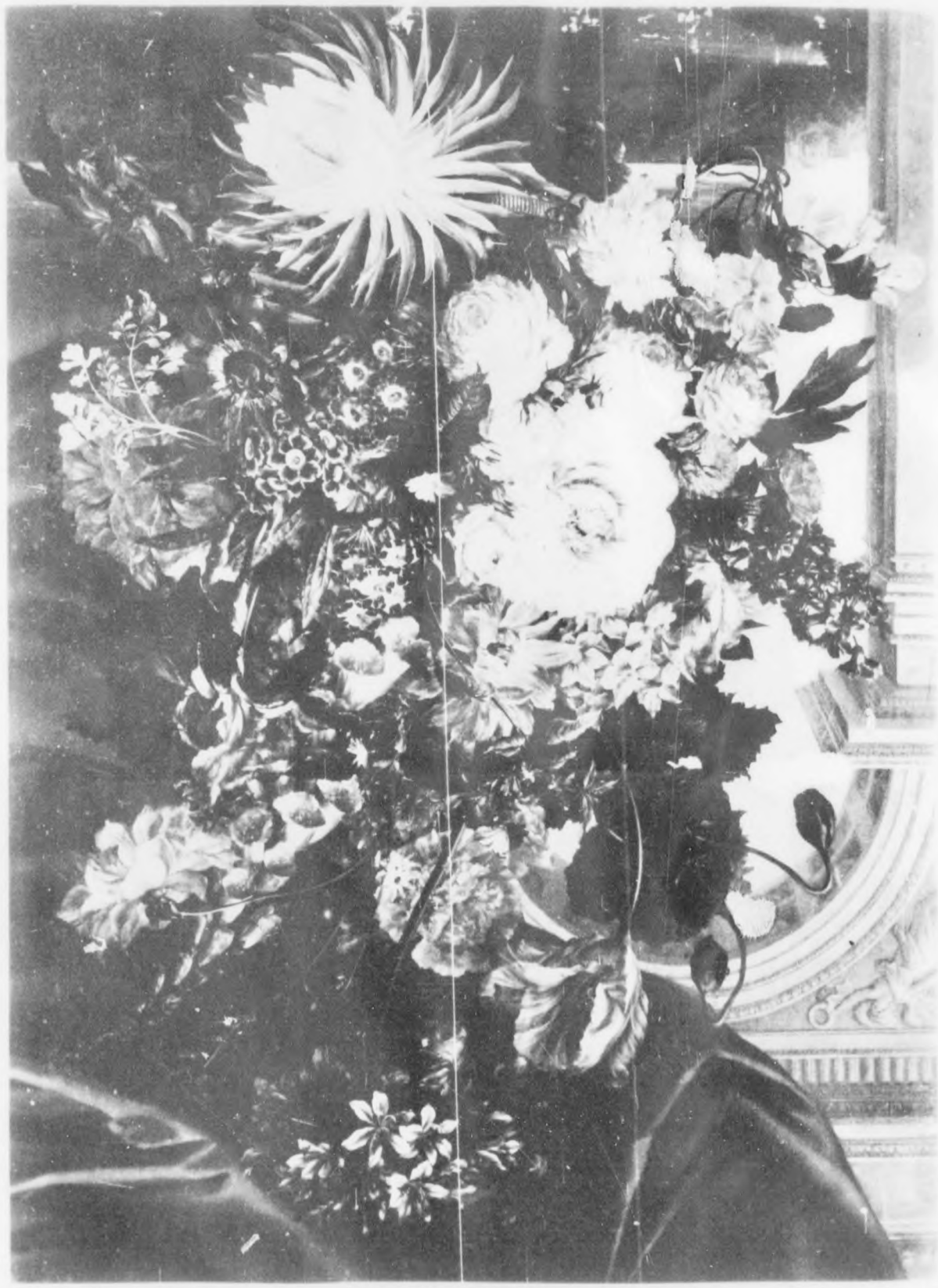

H2968 - 0031

639

Philippine Achenbach
Blumenstilleben
Oel auf Leinwand
H. 97 - Br. 72 cm

MA-B 752

H2968 – 0032

H2968 - 0033

648

Philippine Achenbach
Blumenstilleben
Oel auf Leinwand
H. 97 - Br. 72 cm

MA-B 753

H2968 – 0034

H2968 – 0035

Reproduced by
1771 Document Center

Deutsch, Ende des 18.Jhdts.
Bildnis eines Ehepaares
Oel auf Leinwand
130 x 96 cm

Ste 11

H2968 – 0036

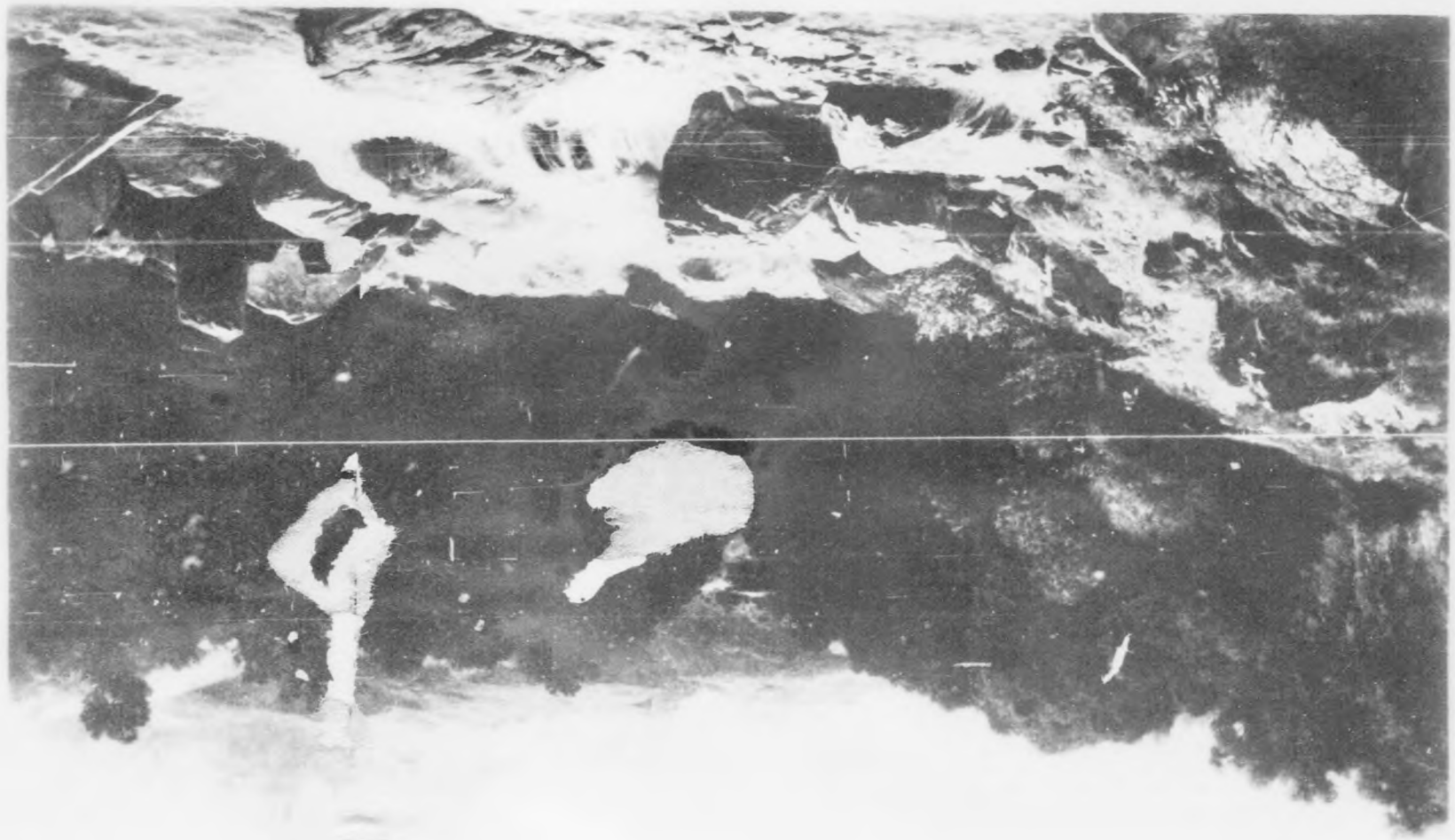

H2968 - 0037

Reproduced by
771 Document Center
APO 742 2

I.G. Steffan, Muenchen
Landschaft aus dem Kanton Glarus
Oel auf Leinwand
H. 81 - Br. 125 cm

MA-B 738

H2968 – 0038

H2968 -0039

Reproduced by
Document Center
APO 742 A

Flaemisch, 2. Haelfte 16. Jhdt.
Susanna im Bade
Oel auf Holz
111 x 84 cm

Ste 13

H2968 – 0040

H2968 - 0041

689

Niederlaendisch, 16. Jhdt.
Waldlandschaft
Oel auf Holz
H. 34,8 - Br. 24,4 cm
L.B. 109

H2968 – 0042

H2968 – 0043

699

Rembrandt-Kreis
Art des Aert de Gelder
Oel auf Holz parkettiert
H. 72 - Br. 58 cm

Jac 1

H2968 – 0044

H2968 – 0045

709

Niederlaendisch 18. Jh.
Bei der Wahrsagerin
Oel auf Lwd. 43 x 37 cm, gerahmt
Inv.Nr.: R 2193

Reproduced by
7771 D...
APO ...

H2968 – 0046

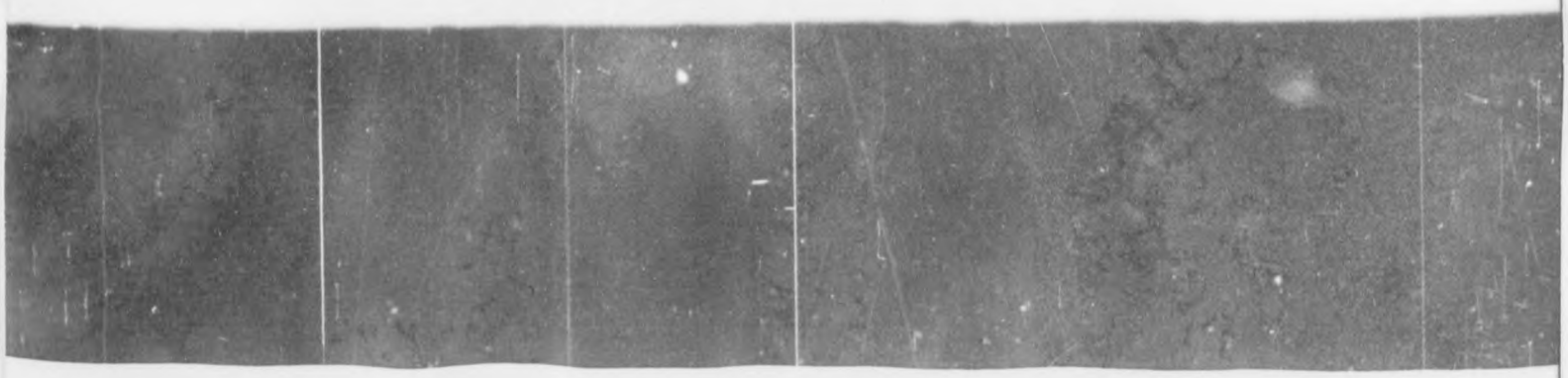

H2968 – 0047

Fig

Flaemisch, Mitte 18. Jhdt.
Schlittschuhlaeuferpaar
Oel auf Leinwand
H. 97 - Br. 137 cm

BN 16

Reproduced by

H2968 – 0048

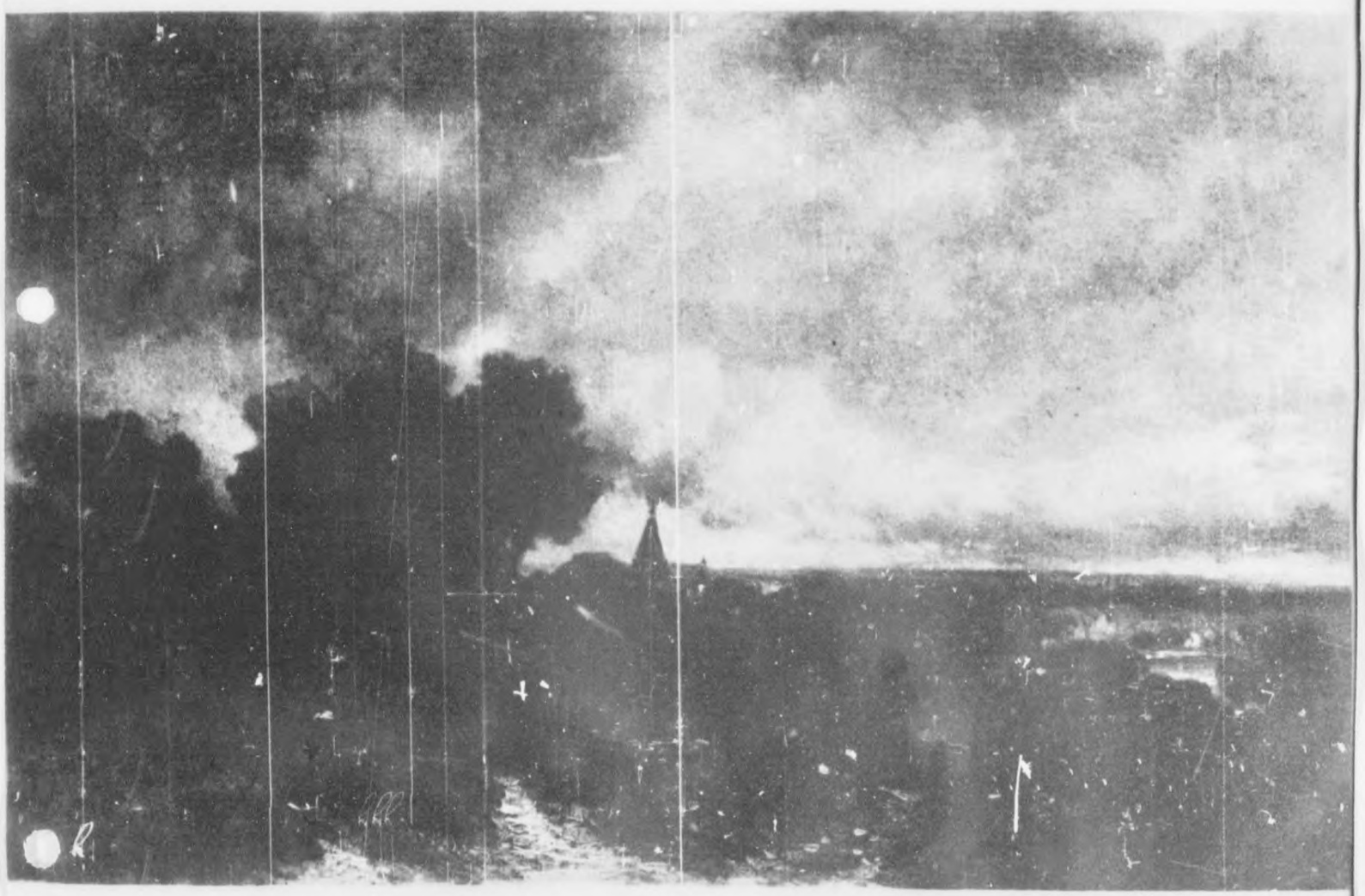

H2968 - 0049

72 g

Remnigius van Haanen
Herbstlandschaft
Oel auf Leinwand
H. 34 - Br. 51,2 cm
MA-B 794

Reproduced by
7771 Document Center
APO 7[illegible]

H2968 – 0050

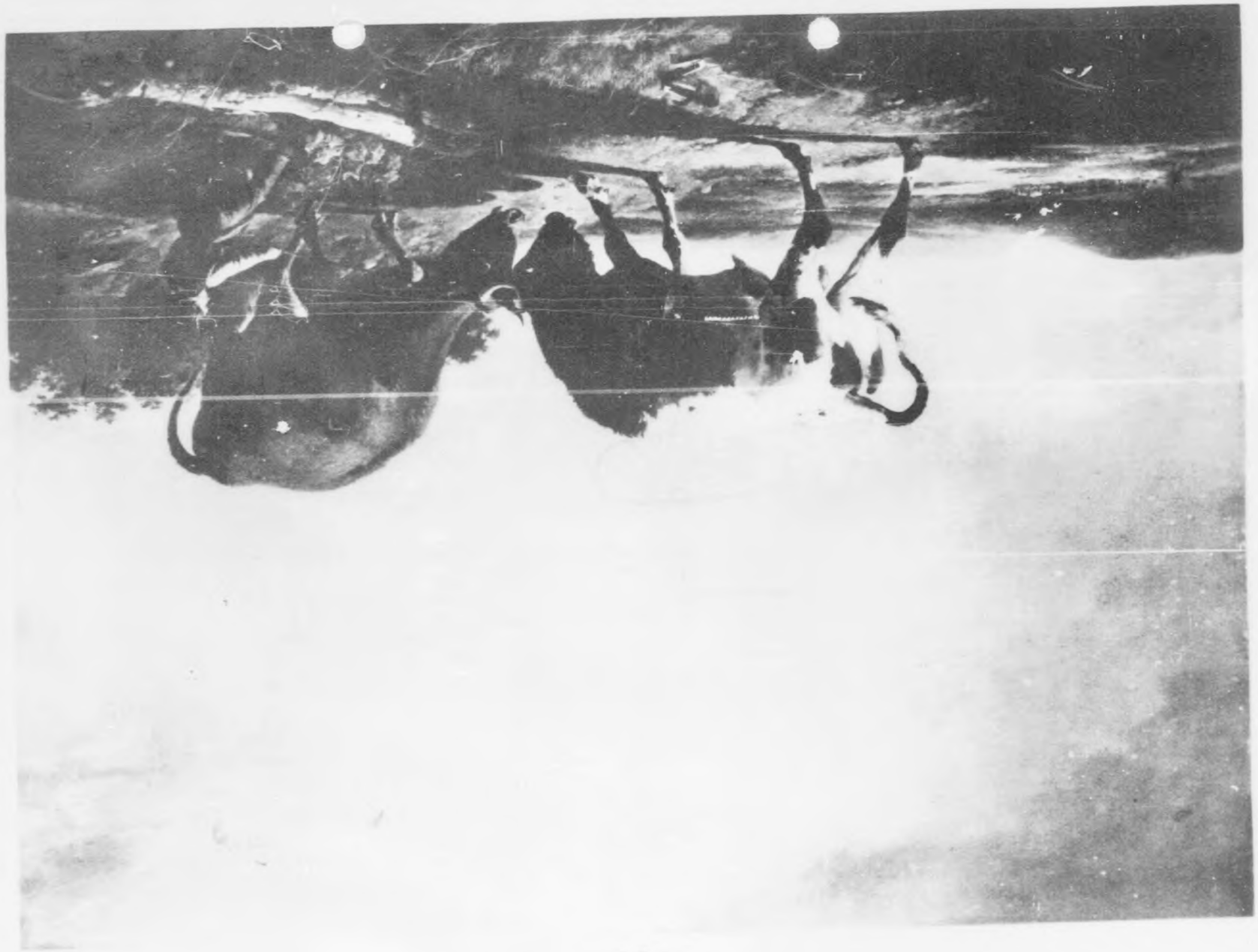

H2968 - 0051

Reproduced by
Y771 D Center

73 g

Eugen Joseph Verboeckhoven
Zwei kaempfende Stiere in Landschaft
Oel auf Eiche
H. 63 - Br. 81,5 cm

OPPE 4

H2968 – 0052

H2968 - 0053

748

Sir Thomas Lawrence
Miss Farleigh
Oel auf Leinwand
H. 60,5 - Br. 50 cm

MA-B 976

Reproduced by
Frick Document Center

H2968 – 0054

H2968 – 0055

752

Englisch, 2. Haelfte 18. Jhdt.
Schaeferin
Oel, auf Leinwand.
H. 76 - Br. 64 cm

R 1250

H2968 – 0056

H2968 – 0057

Cosway, R.
1742 - 1821

Bildnis einer Dame, demi corps, in weissem Kleid mit blauer Schaerpe, gepudertem Lockenhaar auf oliv-braunem Hintergrund. - Oel auf Lwd. Oval gerahmt. 76,5 x 63 cm
Inv.Nr.: KRAeM 7

Kraemer

Foto-Nr.: 5 c

1

Richard Cosway
Bildnis einer Dame
Oel auf Leinwand
H. 76,5 - Br. 63 cm

KRAeM 7

H2968 - 0058

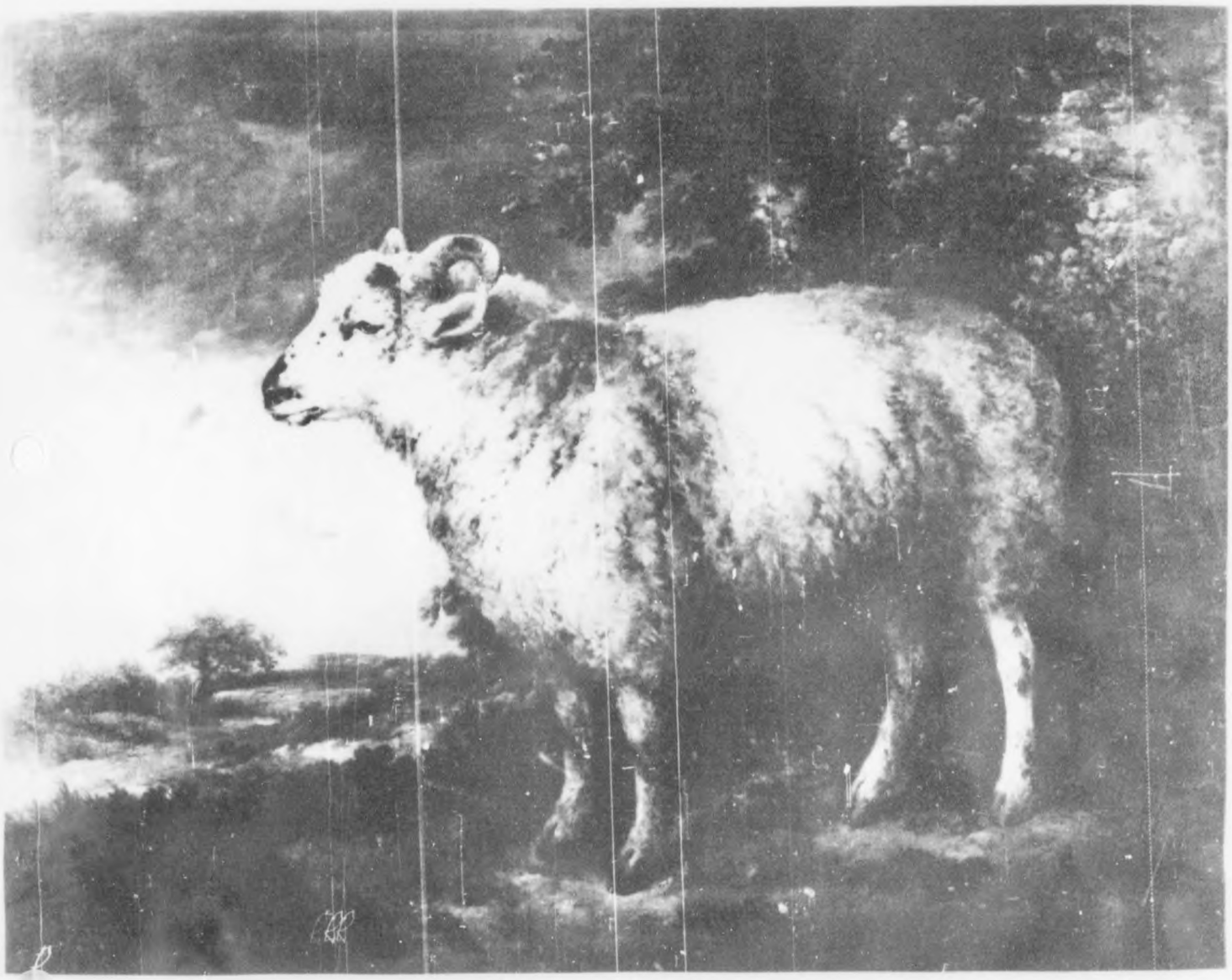

H2968 - 0059

George Morland
London 1763 -
1804

Widder am Waldesrand stehend. Links Blick in eine weite huegelige Landschaft.
Oel auf Lwd. Signiert G. Morland - Gerahmt 100x125 cm.
Inv.-Nr. MA-B 764

George Morland
Widder am Waldesrand
Oel auf Leinwand
MA-B 764

Reproduced by
Document Center
A140 712 A

H2968 - 0060

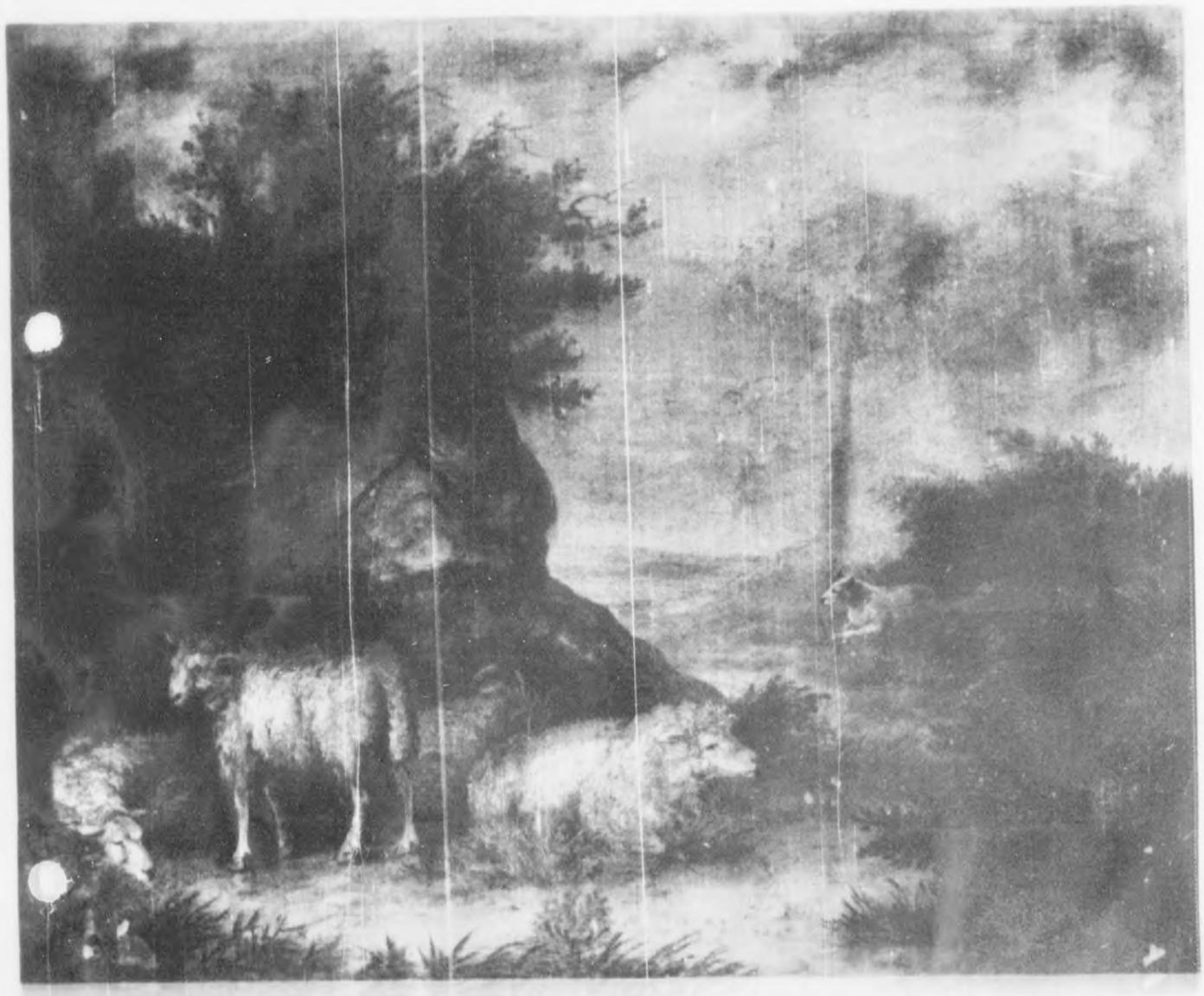

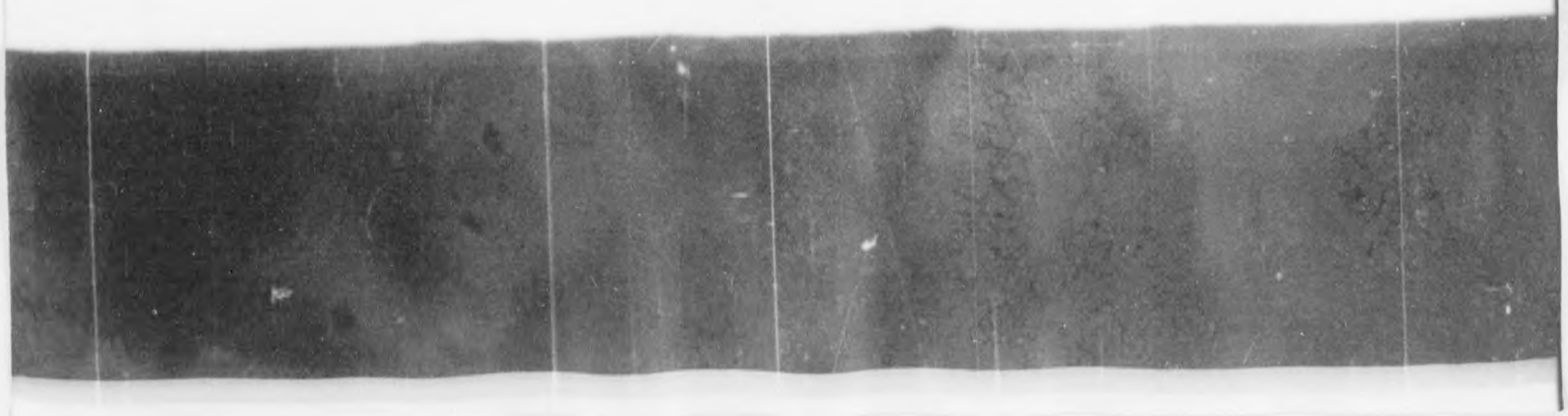

H2968 - 0061

George Morland
Schafherde in Landschaft
Oel auf Leinwand
H. 52 - Br. 62 cm

MA-B 1061

H2968 - 0062

H2968 – 0063

Reproduced by
AFU 742 A

79g

Englisch, 19. Jhdt. (?)
Bildnis der Tochter Robinette
mit Hund
Oel auf Leinwand
75 x 62 cm
R 1249

H2968 -0064

H2968 – 0065

80 y

Englisch, Anfang 19. Jhdt.
Zwei Frauen (mythologische Szene)
Oel auf Leinwand
43 x 34 cm

U 20

H2968 – 0066

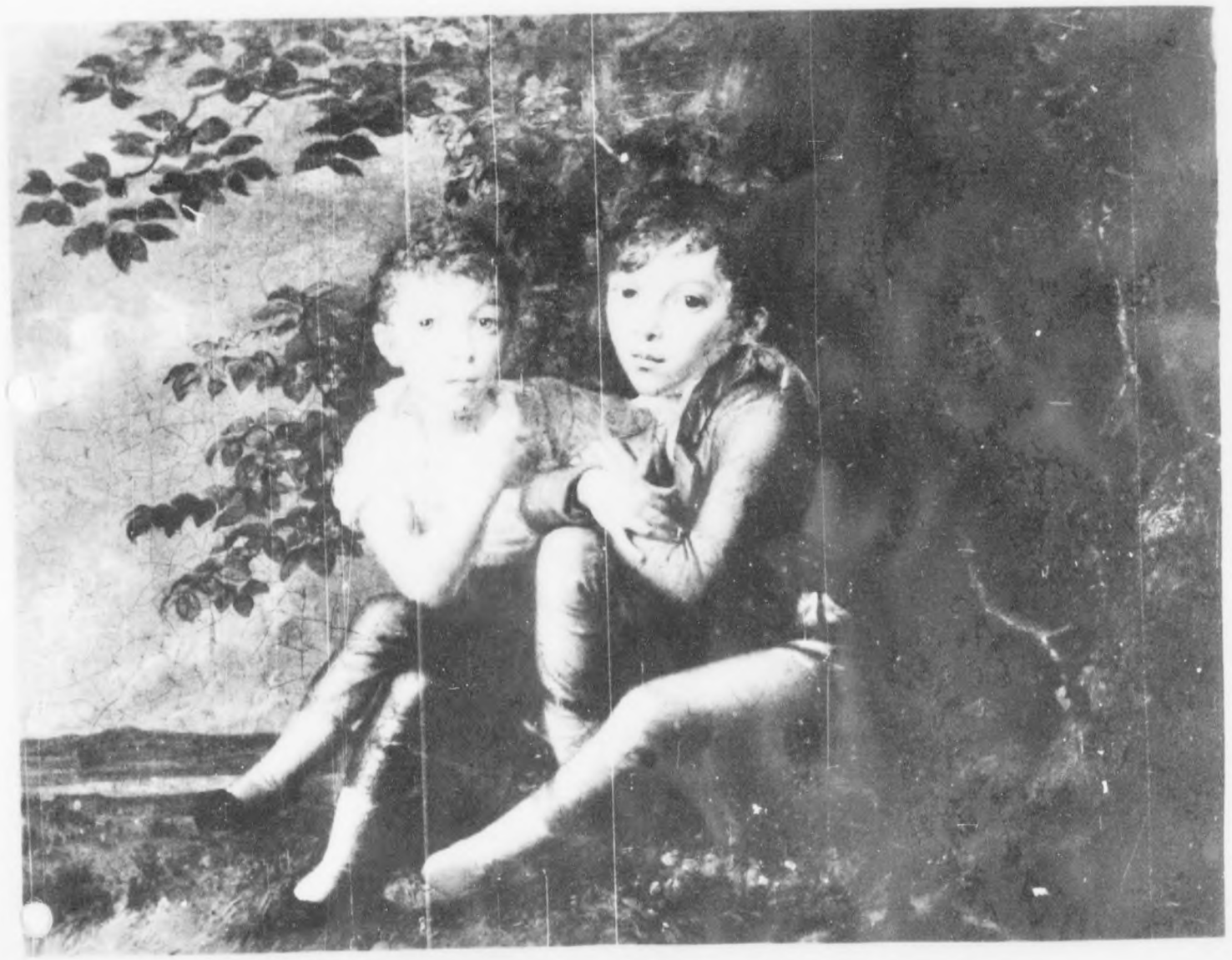

H2968 - 0067

Englische Schule, A. 19. Jh.
Zwei Knaben unter einem Baum
sitzend
Oel auf Papier 30 x 35,5 cm
unter Glas gerahmt
Inv.Nr.: KRAe 10

Reproduced by
1771 Document Office
APO 732

H2968 – 0068

H2968 - 0069

82 g

Alexander Roslin
Bildnis des Barons Holbach (?)
Oel auf Leinwand
H. 72 - Br. 60 cm

W 112

H2968 – 0070

H2968 – 0071

839

Alexander Roslin
Bildnis einer Dame
Oel auf Leinwand
H. 80 - Br. 65 cm

W 131

A.H.U. 742 A

H2968 – 0072

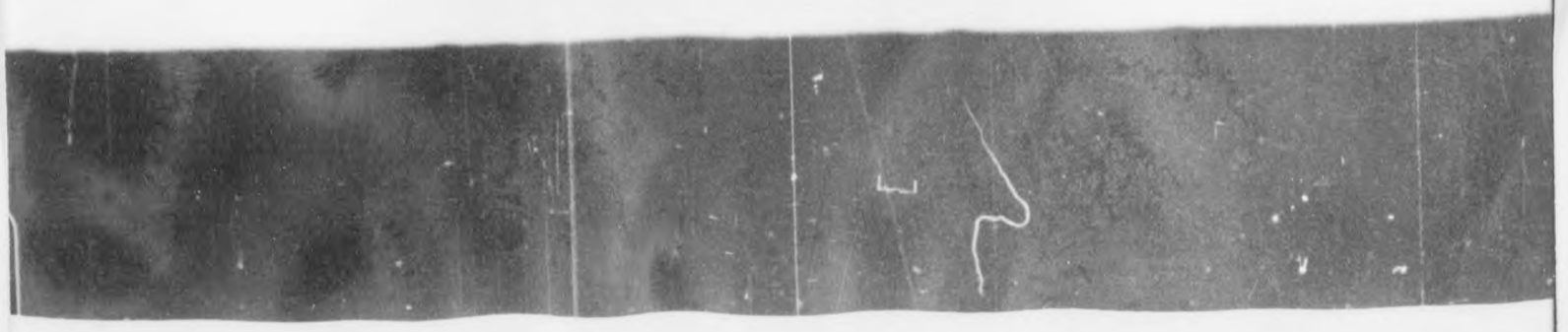

H2968 – 0073

Reproduced by
7771 Document

849

Alexander Roslin
Bildnis einer Dame
Oel auf Leinwand
H. 80 - Br. 64 cm

W 130

H2968 – 0074

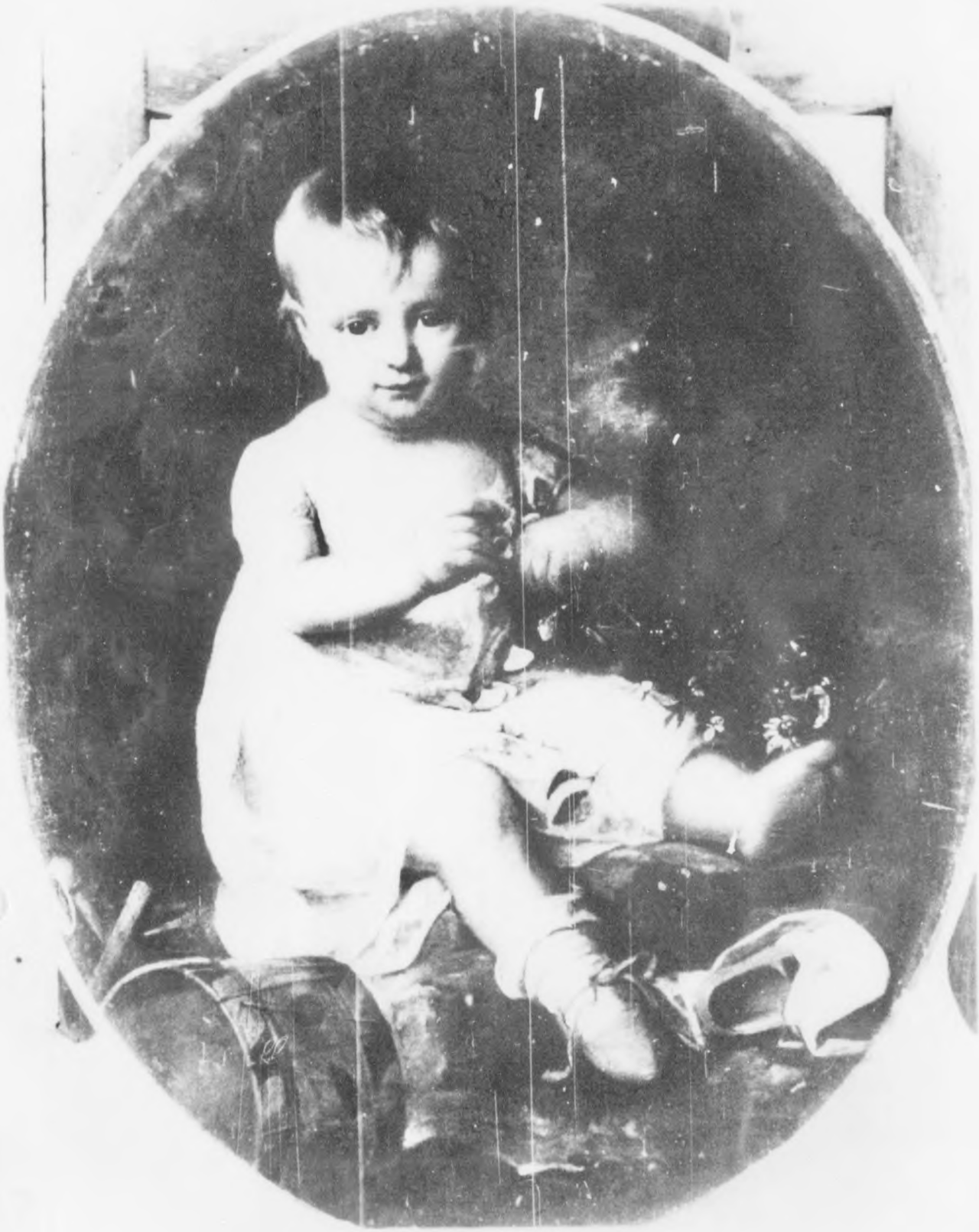

H2968 – 0075

859

Schule des R o s l i n :
Bildnis eines sitzenden Kindes
(Koenig von Rom?)
Oel. Hochoval. H.81 Br.64 cm
(Slg. Wildenstein W 137)

H2968 – 0076

H2968 – 0077

862

Franzoesisch, 2.Haelfte 18.Jhdt.
(Roslin?)
Dame mit hoher Frisur
Oel auf Leinwand
H. 127 - Br. 95,5 cm

E.W. 8

H2968 – 0078

H2968 -0079

Spanisch, Mitte 17. Jhdt.
Bildnis eines stehenden Maedchens
Oel auf Leinwand
H. 116 - Br. 84 cm

Bo~~K~~ 52

H2968 – 0080

H2968 – 0081

Italienisch, 17. Jhdt.
Lautenspieler
Oel auf Leinwand
H. 109,5 - Br. 83,5 cm

DW 318

H2968 - 0082

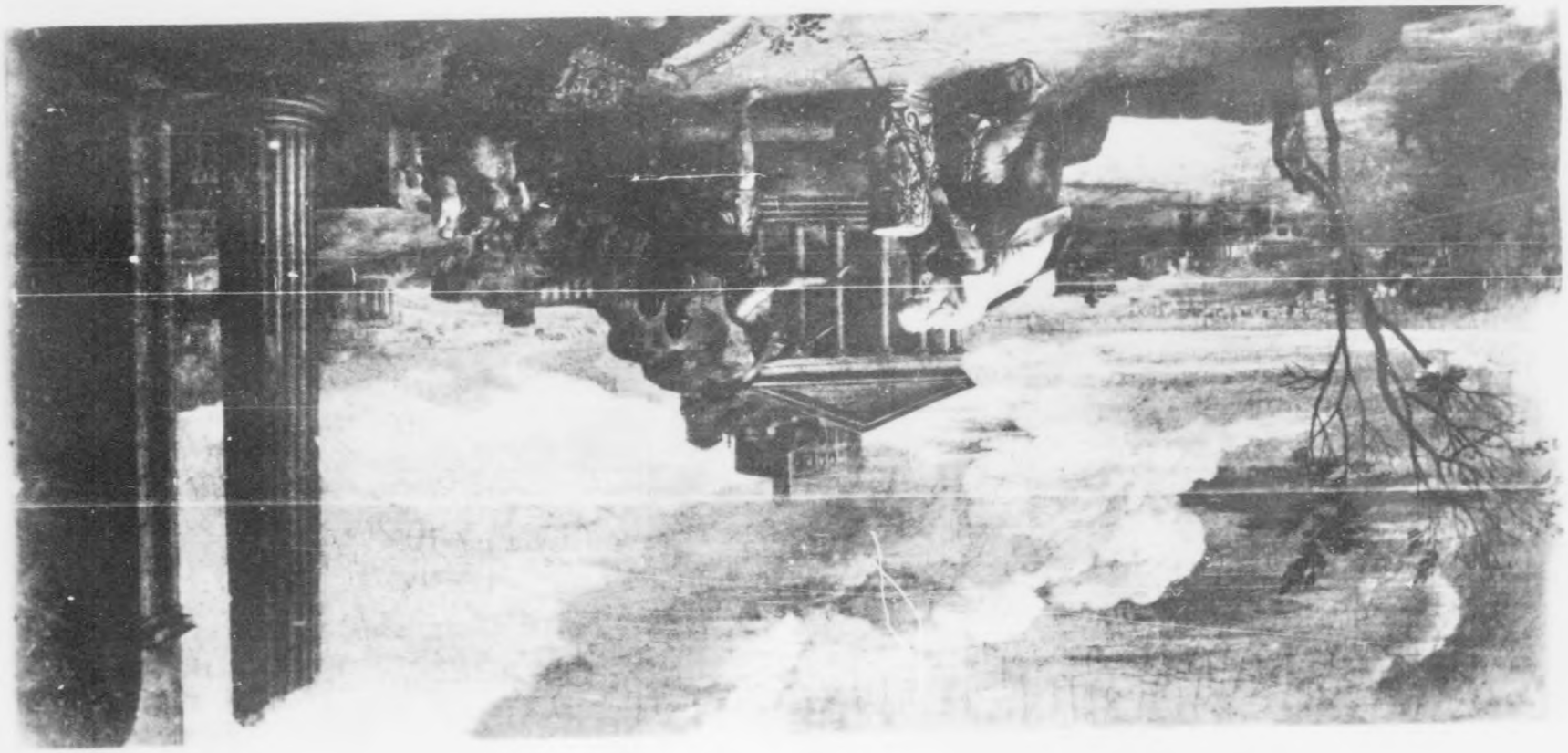

H2968 - 0083

Transferred to
Tit. ... Cent.
AFO 742 A

89 g

Italienisch, 17. Jhdt.
Mythologische Szene
Oel auf Leinwand
H. 41 - Br. 81 cm

MA-B 302

H2968 – 0084

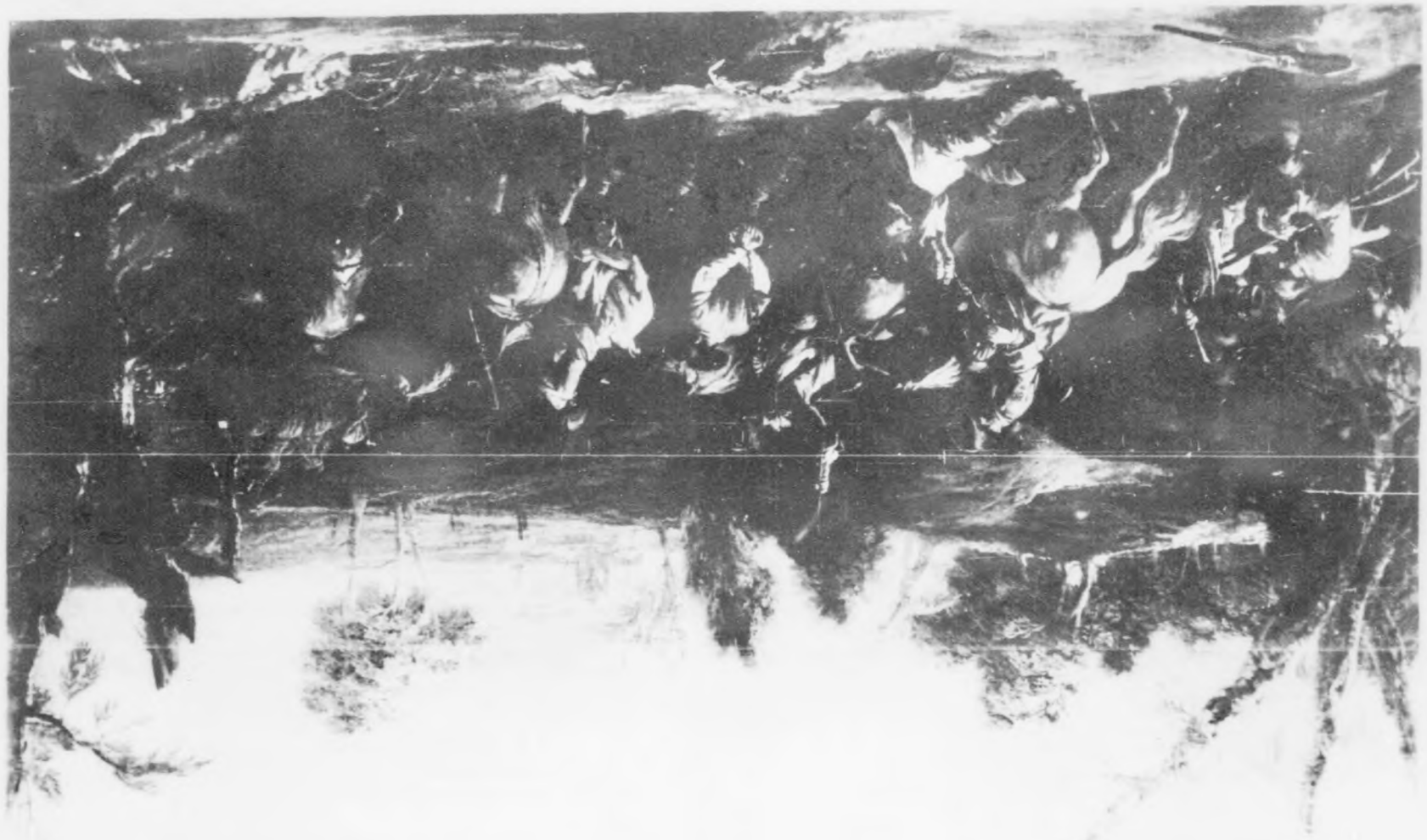

H2968 – 0085

402

Italienisch, 18. Jhdt.
Landschaft mit Raeuberbande
Oel auf Leinwand
H. 93.5 - Br. 126 cm

Sel 4

H2968 - 0086

H2968 – 0087

Canaletto zugeschrieben
Ansicht des Markusplatzes in
Venedig
Oel auf Leinwand
H. 34 - Br. 49 cm

Sel 172

H2968 – 0088

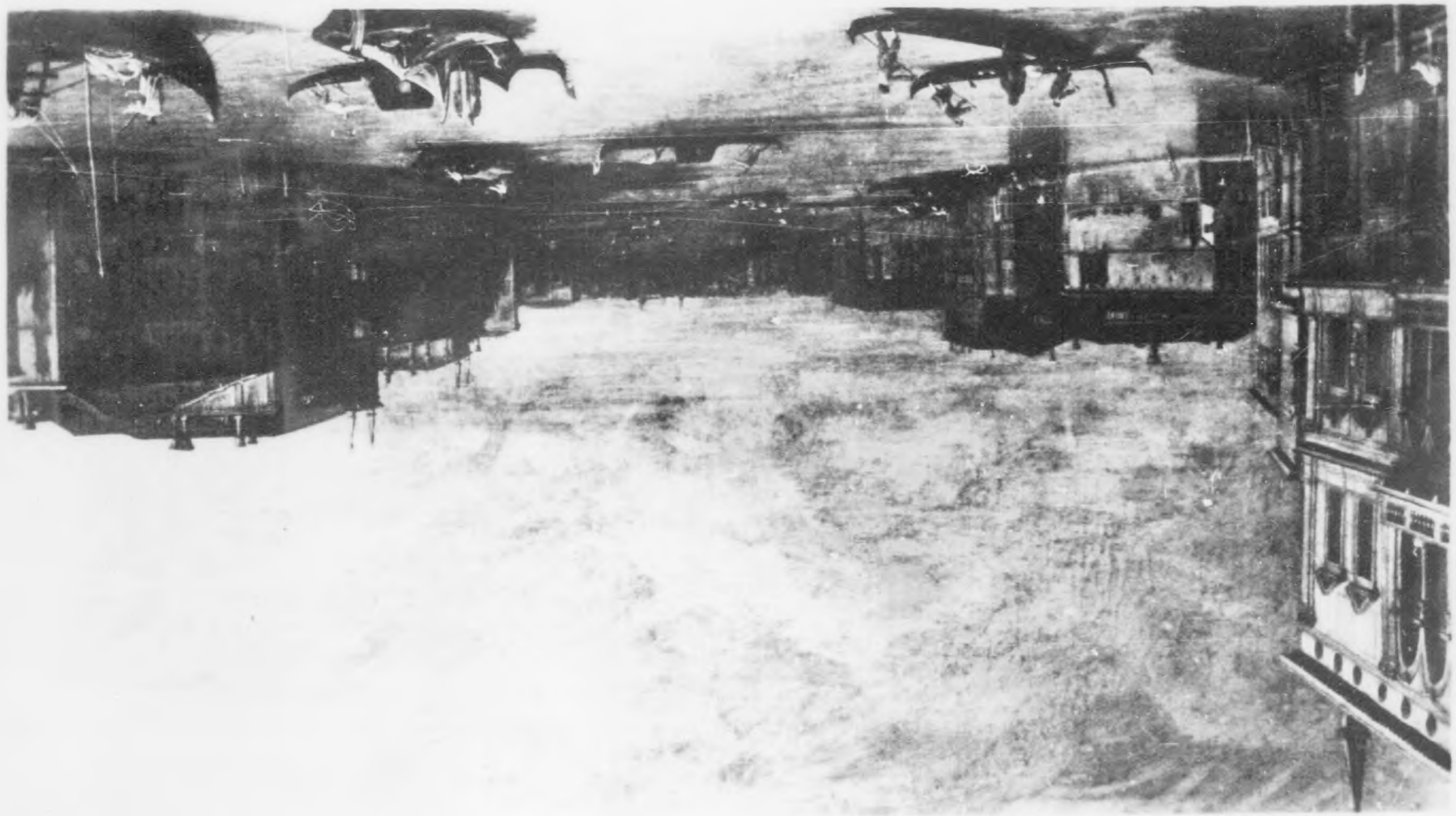

H2968 – 0089

927

Art des Antonius Canaletto
Blick in einen Kanal Venedigs
Oel auf Leinwand
H. 61,2 - Br. 101,9 cm

Hamp 3

H2968 – 0090

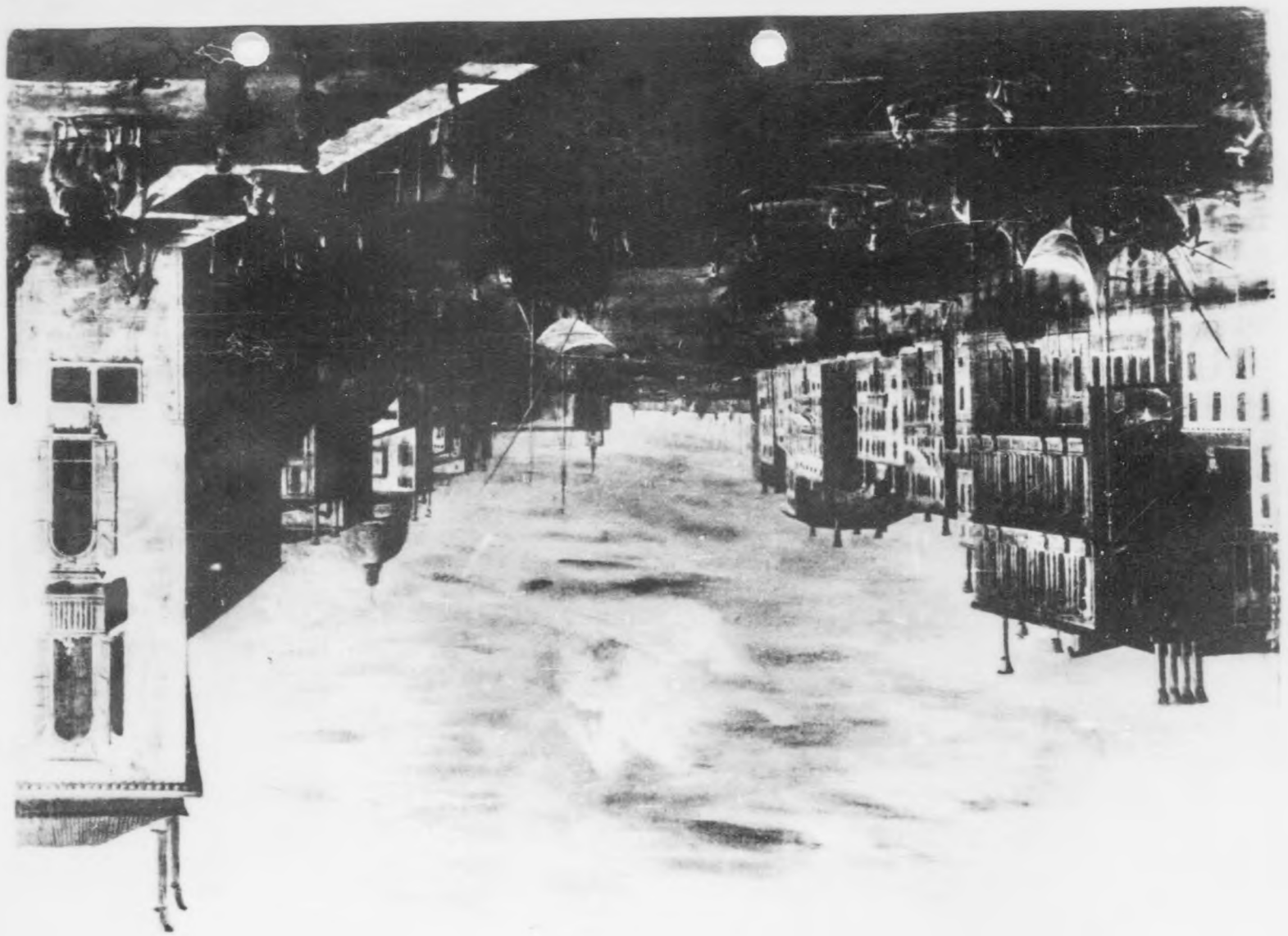

5481

H2968 – 0091

93 f

Bernardo Bellotto
Der Canal Grande in Venedig
Oel auf Leinwand
H. 92,7 - Br. 115,4 cm R 132

H2968 – 0092

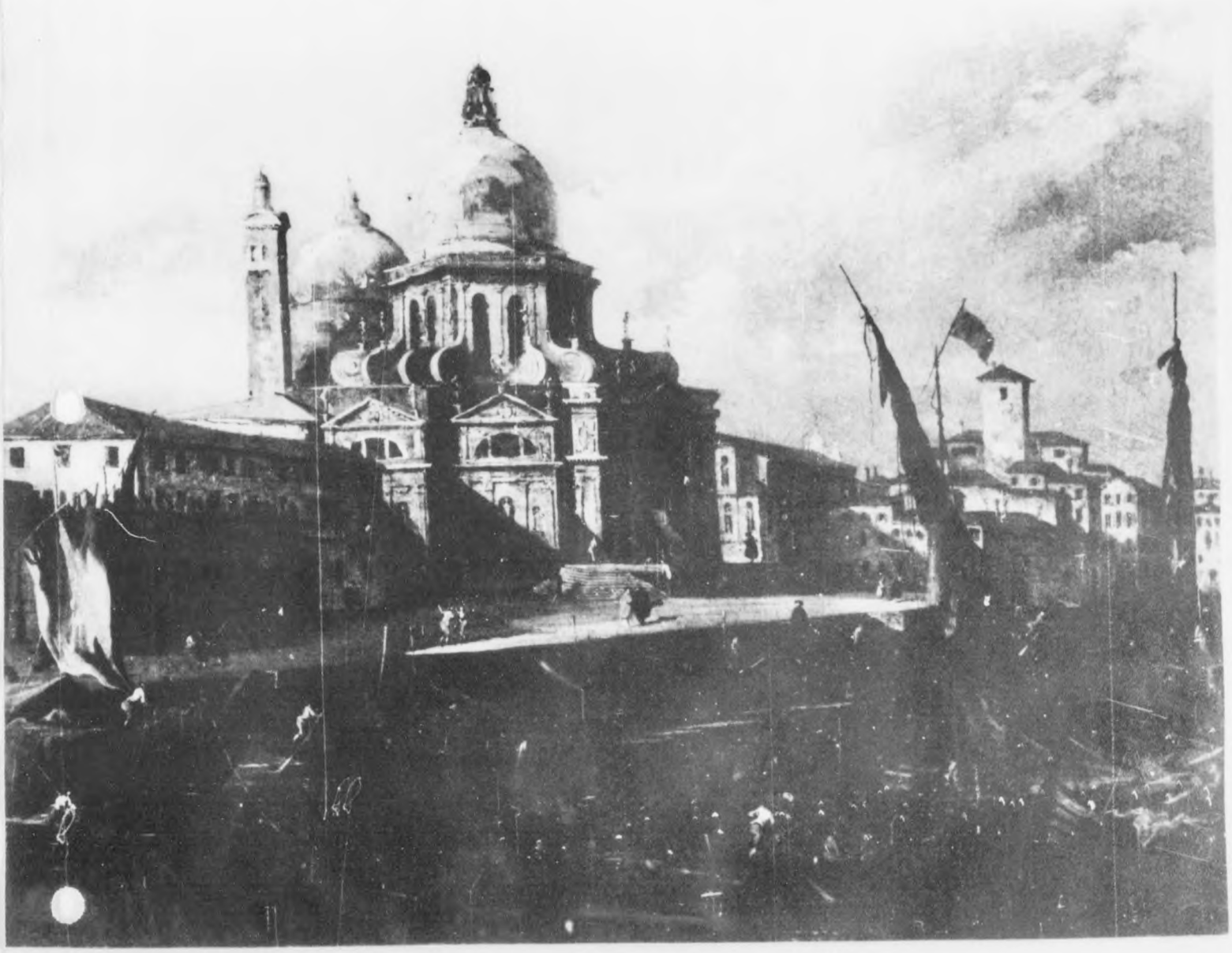

H2968 - 0093

Reproduced by
Center

94 g

Italienisch, 18. Jhdt.
Venetianische Vedute
Oel auf Leinwand
83 x 106 cm

Ste 14

H2968 - 0094

H2968 – 0095

943

Italienisch, 18. Jhdt.
Ansicht des Canals Grande
Oel auf Leinwand
53 x 69 cm

H.S. 1

H2968 - 0096

H2968 – 0097

959

Francesco Casanova
Kriegsvolk auf dem Marsch
Oel auf Leinwand
H. 57,5 - Br. 81,8 cm

W 6

H2968 - 0098

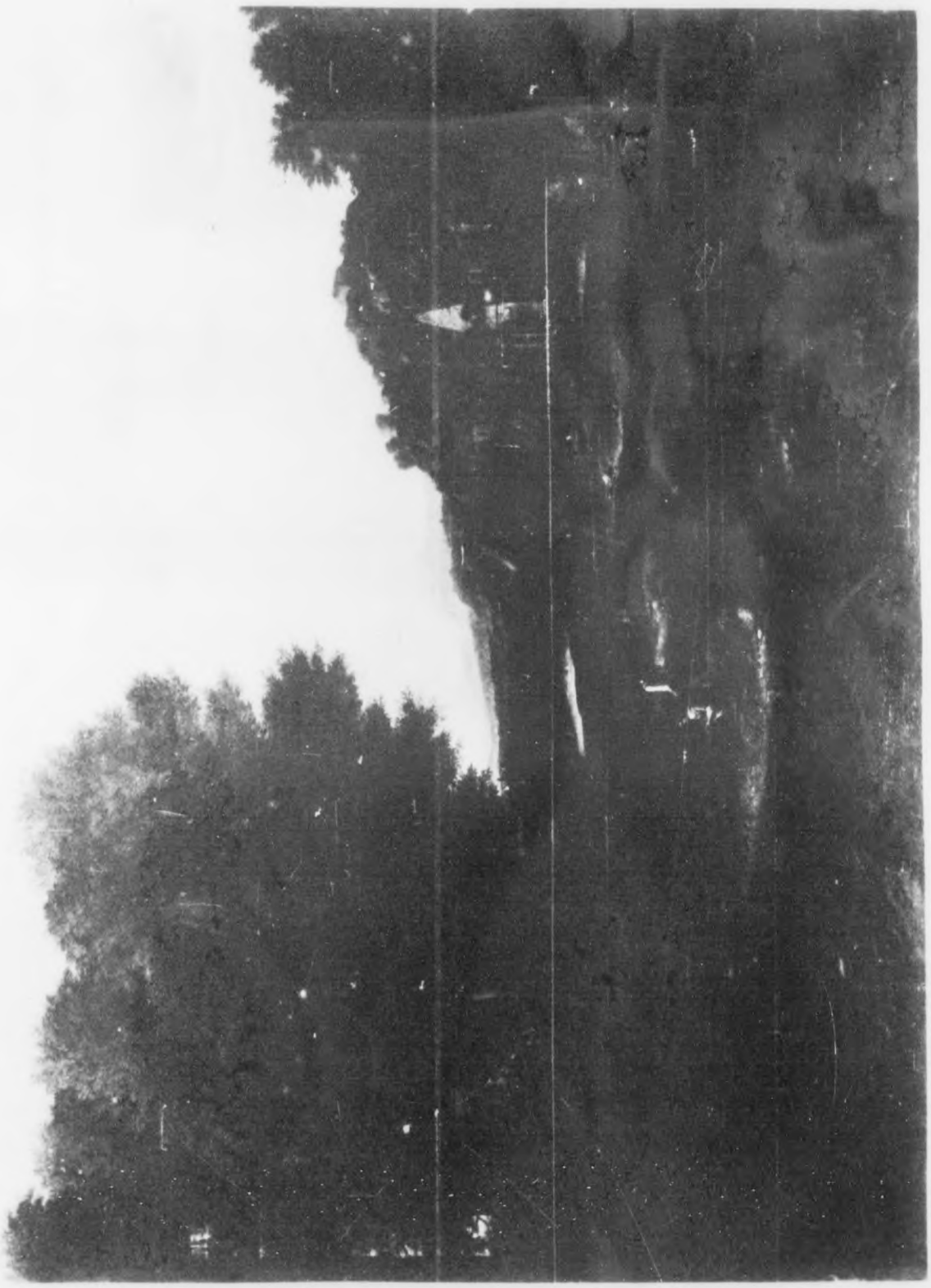

H2968 - 0099

Reproduced by
Rand Center
AFO 742 A

Francesco Zuccarelli
1702 - 88

Roemische Ruinenlandschaft
mit Ausblick auf Gebirge.
Staffagefiguren im Vordergrund.
Oel auf Lwd., gerahmt.
89 x 112 cm. -
Inv.-Nr.: MA-B 399
Foto-Nr.: 279

Francesco Zuccarelli
Roemische Ruinenlandschaft
Oel auf Leinwand
89 x 112 cm

MA-B 399

H2968 – 0100

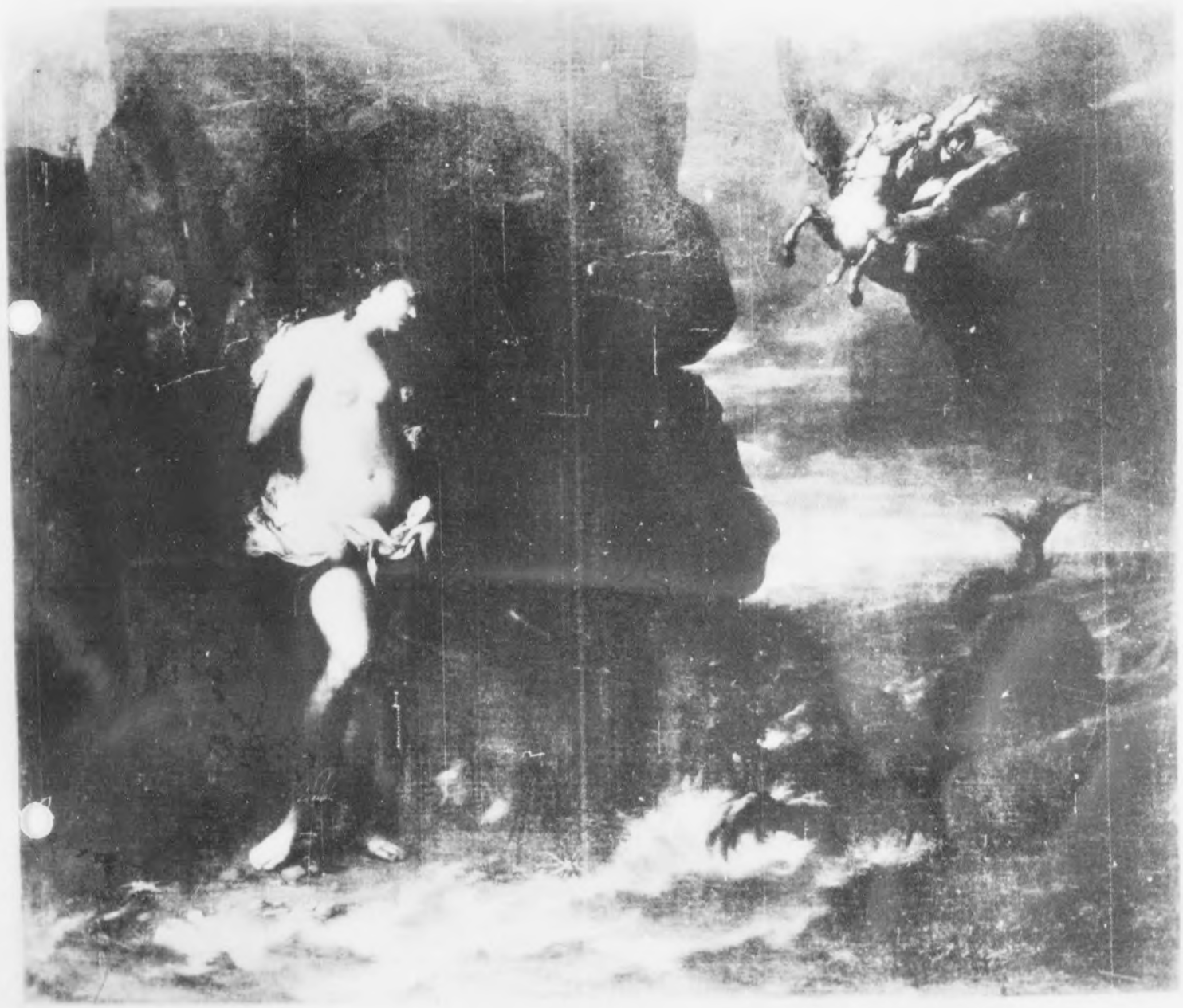

H2968-0101

Ital. 18.Jhdt. Perseus Andromeda befreiend.
Oel auf Lwd., gerahmt.
75 x 87 cm. -
Inv.Nr.: MA-B 415
Foto-Nr.: 285

Italienisch, 18. Jhdt.
Perseus Andromeda befreiend
Oel auf Leinwand
H. 75 - Br. 87 cm

MA-B 415

H2968-0102

H2968-0103

984

Franz. Manierismus
(Schule von Fontainebleau?)
Madonna mit Christus und Johannes
Oel auf Holz
H. 83 - Br. 64 cm

MA-B 375

AUSTRIA

H2968-0104

H2968-0105

99 L

Franzoesisch, 17. Jhdt.
Bacchusfest
Oel auf Leinwand
H. 77 - Br. 105 cm

Kro 14

ALOTA

H2968-0106

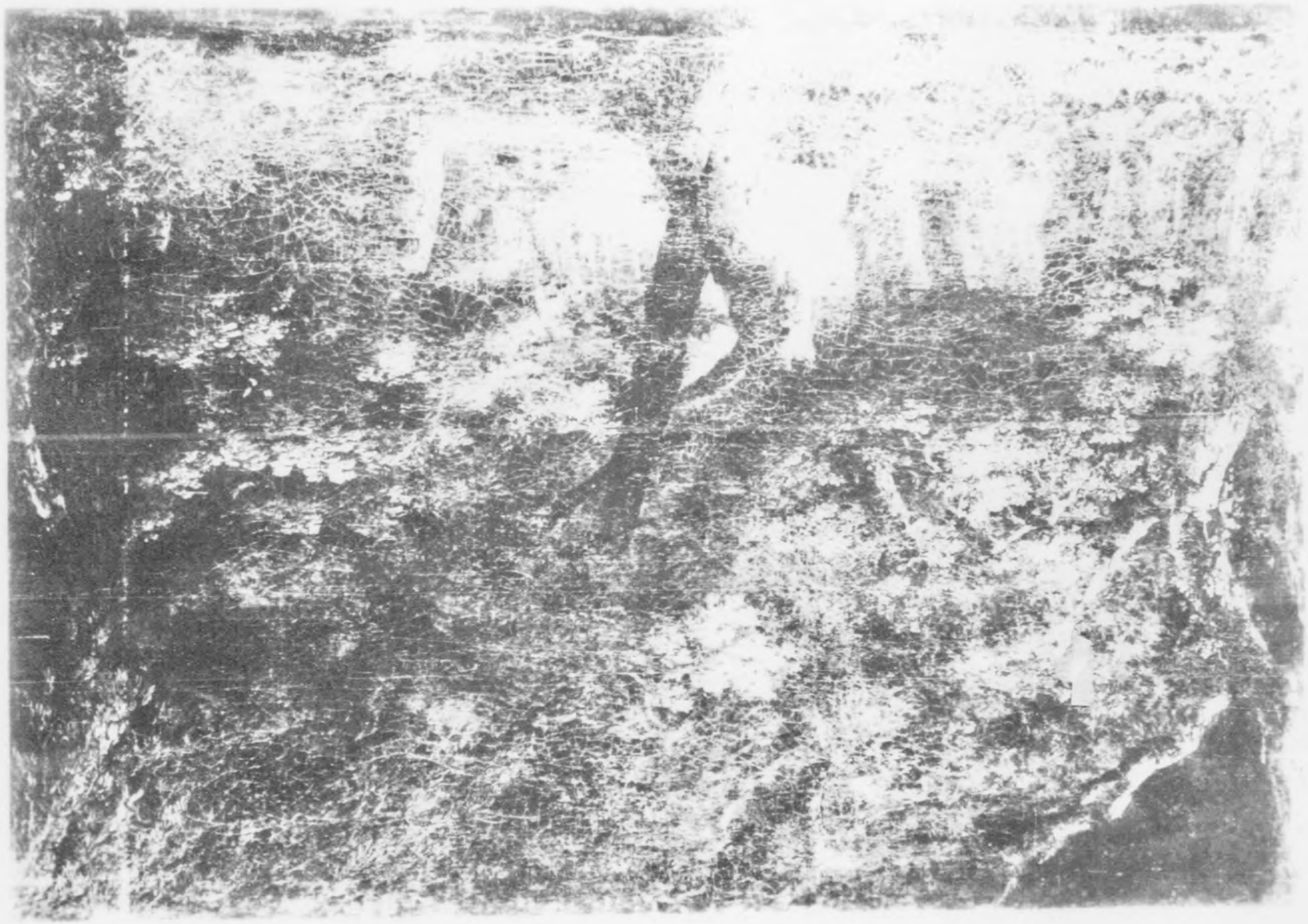

H2968-0107

1002

Franzoesisch, 17. Jhdt.
Waldlandschaft
Oel auf Leinwand
60 x 82 cm

R 1245

H2968-0108

H2968-0109



1013

Antoine Lenain (?) Franz. 17.Jhdt.
Herr mit zwei Dienern
Oel auf Leinwand
H. 41,5 - Br. 31 cm R 1190

H2968-0110

H2968-0111

Reproduced by
7771 D...

1027

Franzoesisch, Ende 17. Jhdt.
Antike Szene
Oel auf Leinwand
H. 32,5 - Br. 37 cm

R 1181

H2968-0112

H2968-0113

1024

Jean Auguste Dominique Ingres
Damenbildnis
Oel auf Holz
H. 147,4 - Br. 104 cm R 199

H2968-0114

H2968-0115

Horace Vernet
Bildnis einer weissgekleideten
Dame
Oel auf Leinwand
H. 150 - Br. 98 cm

EM 6

H2968-0116

H2968-0117

Henri Nicolas van Corp
Brustbild eines Knaben
Oel auf Leinwand
H. 46 - Br. 38 cm

Pierro 3

Acquired by
7771 Documentary Center

H2968-0118

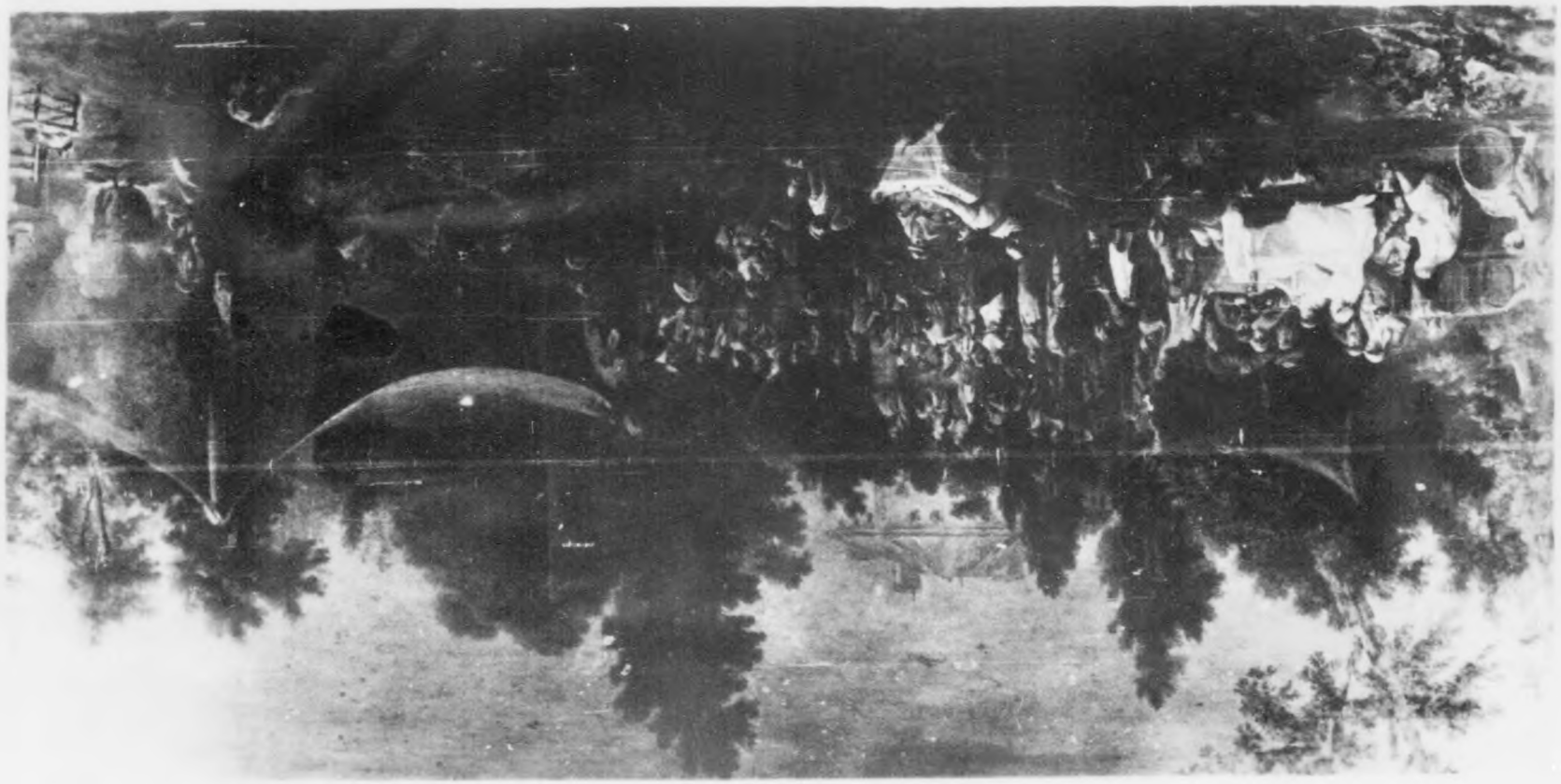

H2968-0119

1062

APO 742

J.-B. Pourcelly
Volksfest in der Umgebung von
Paris
Oel auf Leinwand
H. 25 - Br. 50 cm

DW 276

H2968-0120

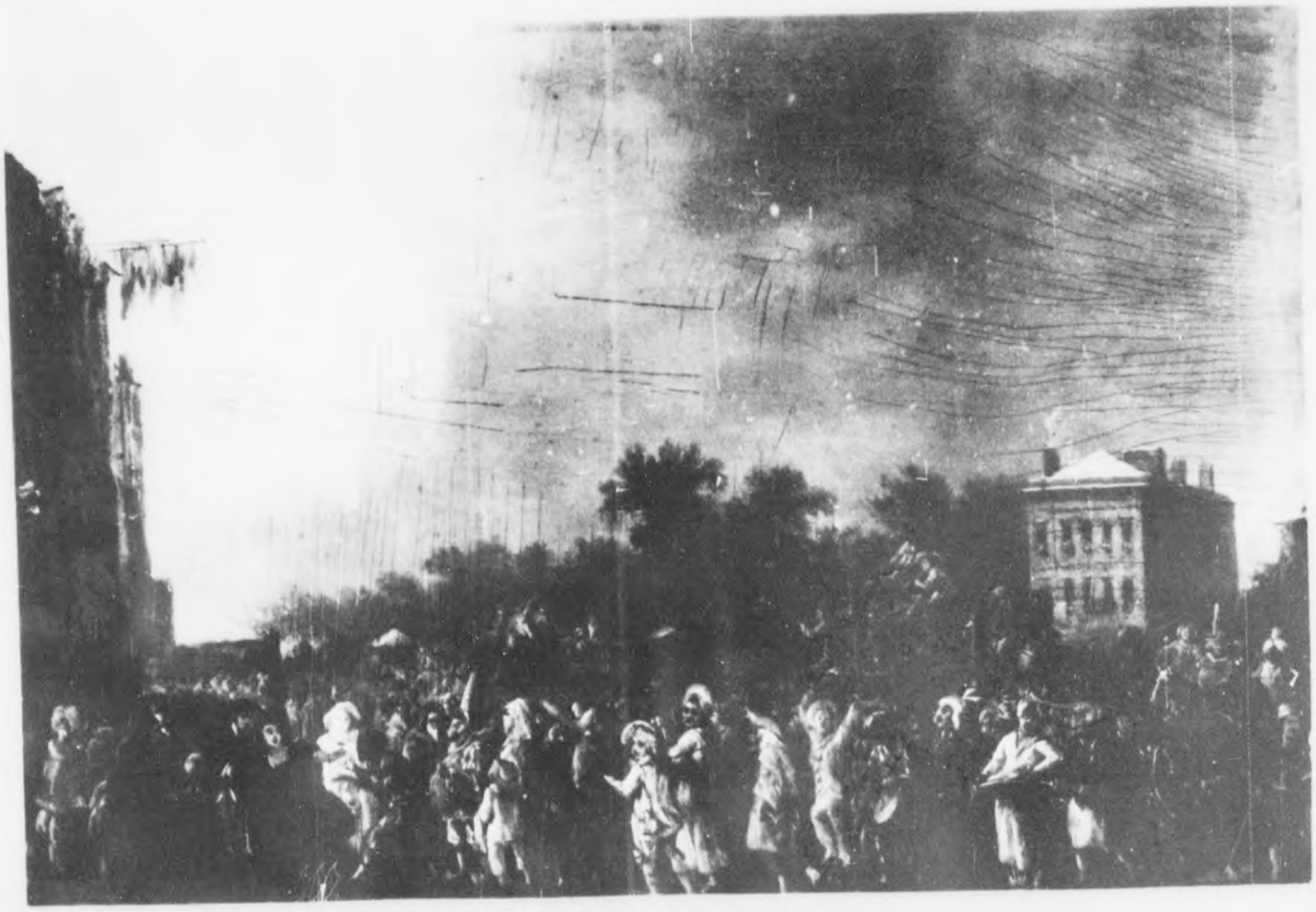

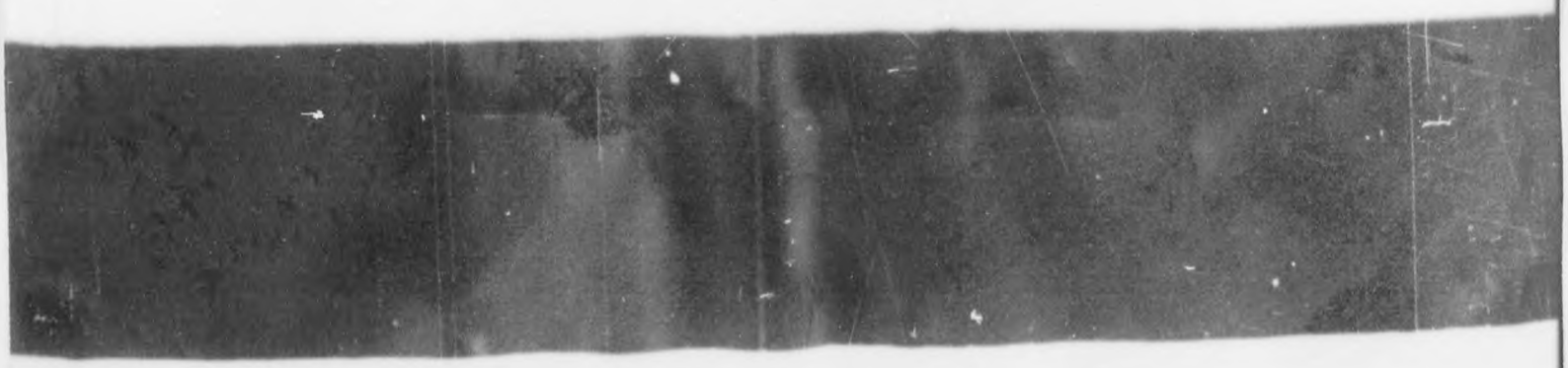

H2968-0121

1078

J.B. Pourcelly
Stelldichein der Masken am
Fastnachtsonntag
Oel auf Holz
H. 25 - Br. 35 cm

DW 82

H2968-0122

H2968-0123

1082

Franzoesisch um 1800
Vase mit Blumen in rundem
Medaillon
Oel auf Leinwand
H. 86 - Br. 77 cm

MA-B 582

H2968-0124

H2968-0125

1092

Jean Baptiste Regnault
Parisurteil
Oel auf Holz
H. 32,5 - Br.27 cm

KALE 2

H2968-0126

H2968-0127

1104

Louis Leopold Boilly
"Point de convention" (Incroyables)
Oel auf Leinwand
H. 33 - Br. 41.5 cm

HJR 9

H2968-0128

H2968-0129

Louis Leopold Boilly
Lesende Dame in weissem Atlaskleid
Oel auf Holz
H. 32,7 - Br. 26,7 Li 16

H2968-0130

H2968-0131

Digitized by
Getty Research Institute

Franz. J.G. Boit (Best?) Anf.19.Jh. Bildnis eines Mannes in dunkelgruenem Mantel. Bueste. Pastell auf Pergament. Unleserlich signiert und datiert 1834. Gerahmt. - 54 x 49,5 cm.-
Inv.Nr.: MA-B 320 Foto-Nr.: 221

1112

Franzoesisch, Anfang 19. Jh.
Bildnis eines Mannes
Pastell auf Pergament
54 x 49,5 cm
MA-B 320

H2968-0132

H2968-0133

1104

Franzoesisch, klassizistisch
Damenbildnis
Oel auf Leinwand
60 x 49 cm

Wbg 104

H2968-0134

H2968-0135

Marguérite Gérard
André Ernest Grétry mit Frau und
zwei Kindern
Oel auf Holz
H. 30 - Br. 22,5 cm

R 1038

H2968-0136

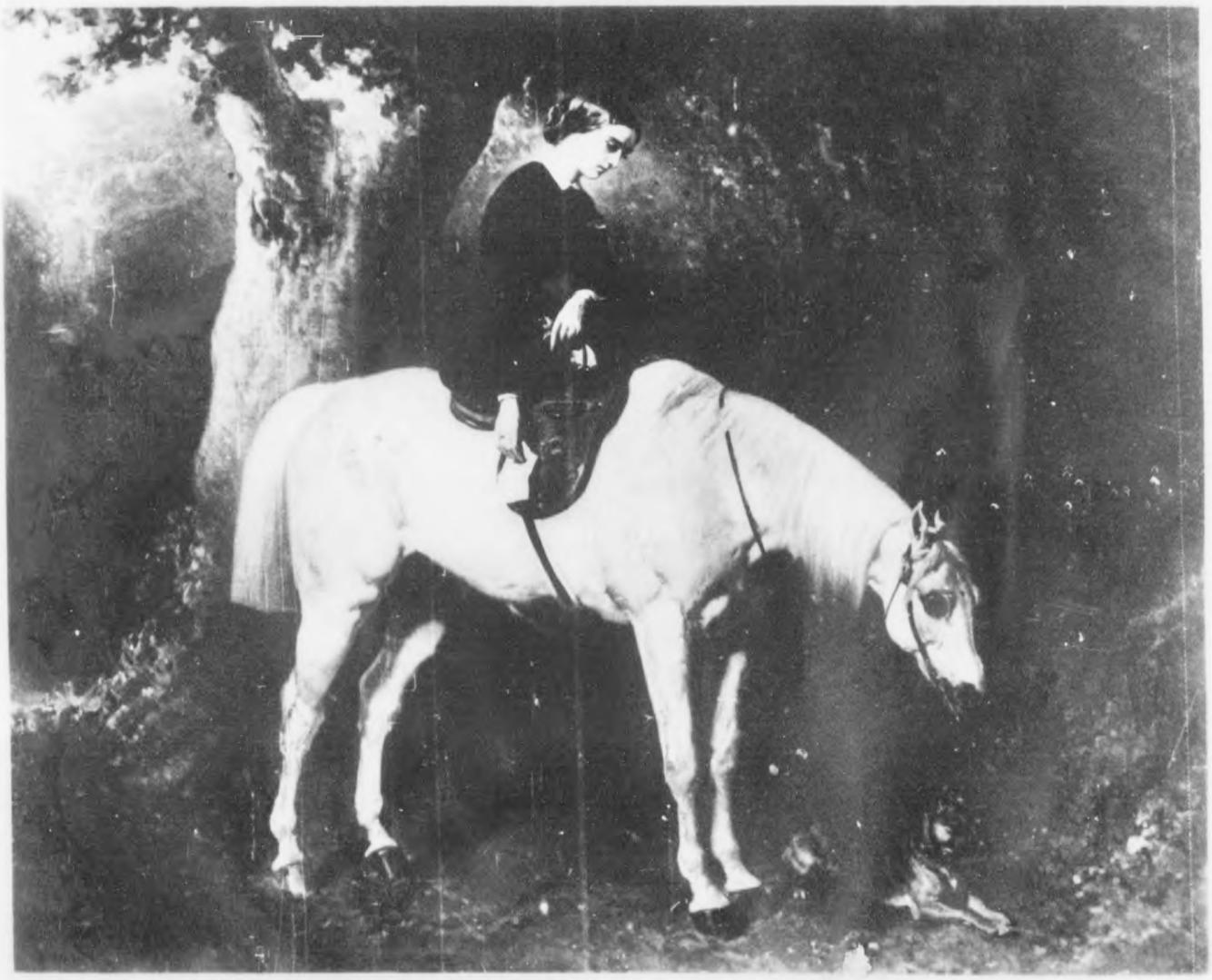

H2968-0137

115 8

Alfred Detreux
Reiterin
Oel auf Leinwand
H. 65 - Br. 81 cm
MA-B 1138

H2968-0138

H2968-0139

1108

Alfred de D r e u x
Reiterin im Galopp
Oel auf Leinwand
H. 71 - Br. 58 cm

Sel 14

H2968-0140

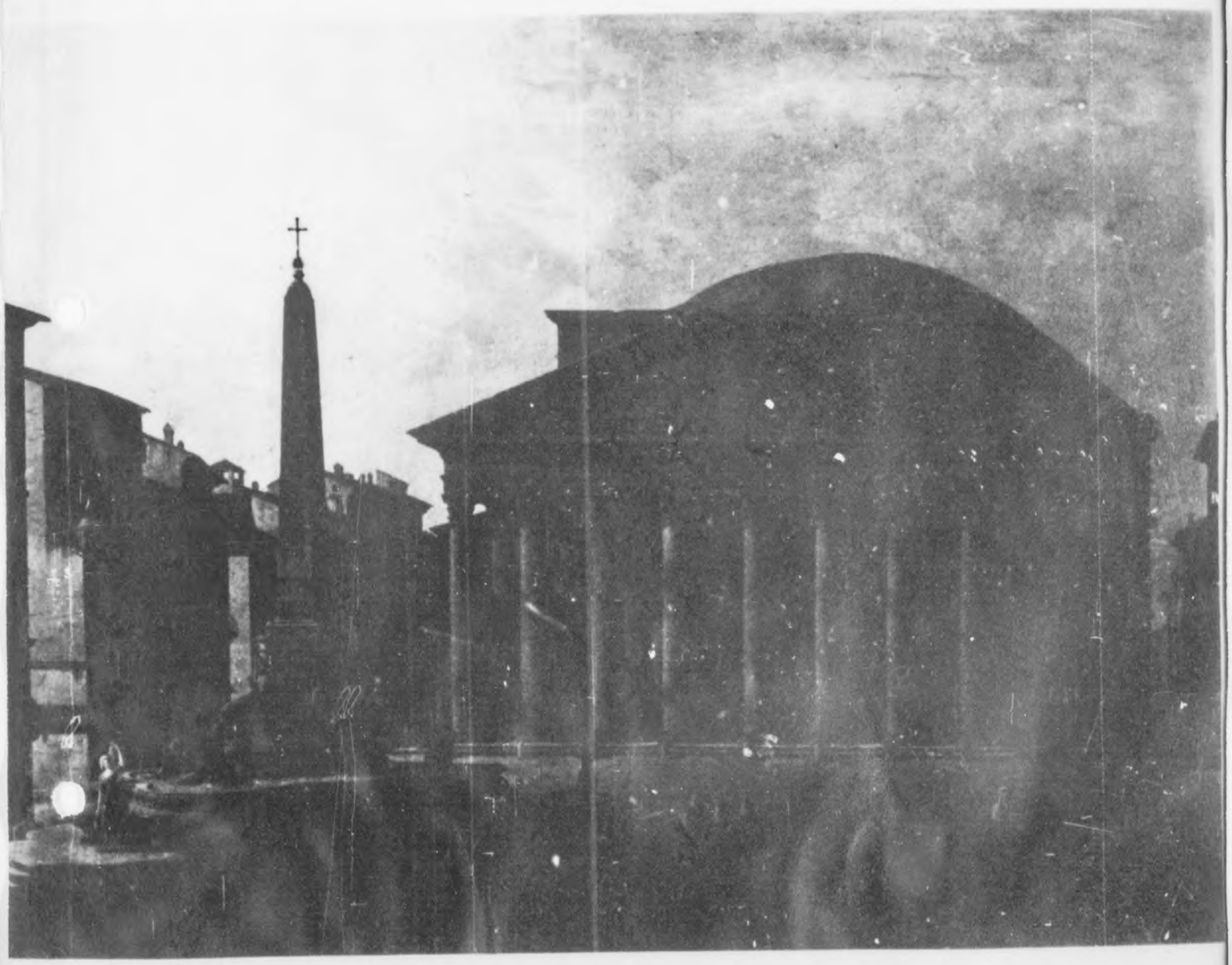

H2968-0141

Jean Baptiste Berlot
Blick auf das Pantheon in Rom
Oel auf Leinwand
H. 82,3 - Br. 102,2 cm

Bru 1

H2968-0142

H2968-0143

Reproduced by
7771 Document Center
AFD 742 A

Franz., um 1800 **Tobias mit dem Engel im Walde.**
**Oel auf Holz gerahmt.**
**78 x 63 cm. -**
**Inv.Nr.: MA-B 389**
**Foto-Nr.: 272**

Franzoesisch um 1800
Tobias und der Engel im Walde
Oel auf Holz
78 x 63 cm

R 389

H2968-0144

H2968-0145

Reproduced by
Document Center
AFO 742 A

1195

Francois André Vincent
Bildnis eines gitarrespielenden
Herrn
Oel auf Leinwand
H. 130 - Br. 96 cm

W 121

H2968-0146

H2968-0147

Reproduced by
771 Document Center
APO 742 A

120 g

Franzoesisch, 1. Haelfte 19. Jhdt.
Heroische Landschaft
Oel auf Leinwand
H. 53,8 - Br. 65,3 cm

Ka 46

H2968-0148

H2968-0149

Reproduced by
7771 D... Center
APO 742 A

121 g

Franzoesisch, 19. Jhdt.
Portraet einer jungen Frau
Oel auf Leinwand
73 x 62 cm

Lib 12

H2968-0150

H2968-0151

Microfilmed by
The Getty Research Center
APO 742 A

Lambert Nollé
Die Madelaine-Kirche in Paris
Oel auf Leinwand
H. 79 - Br. 55 cm

DW 226

H2968-0152

H2968-0153

123 g

Franzoesisch um 1800
Weibliches Portraet
Oel auf Leinwand
H. 60 - Br. 47 cm

R 1164

H2968-0154

H2968-0155

Reproduced by
1771 Document Center
APO 742 A

124 k

Franzoesisch, 19. Jhdt.
Drei Maedchen in Landschaft
Oel auf Leinwand
H. 78,5 - Br. 56,5 cm

MA-B 1023

H2968-0156

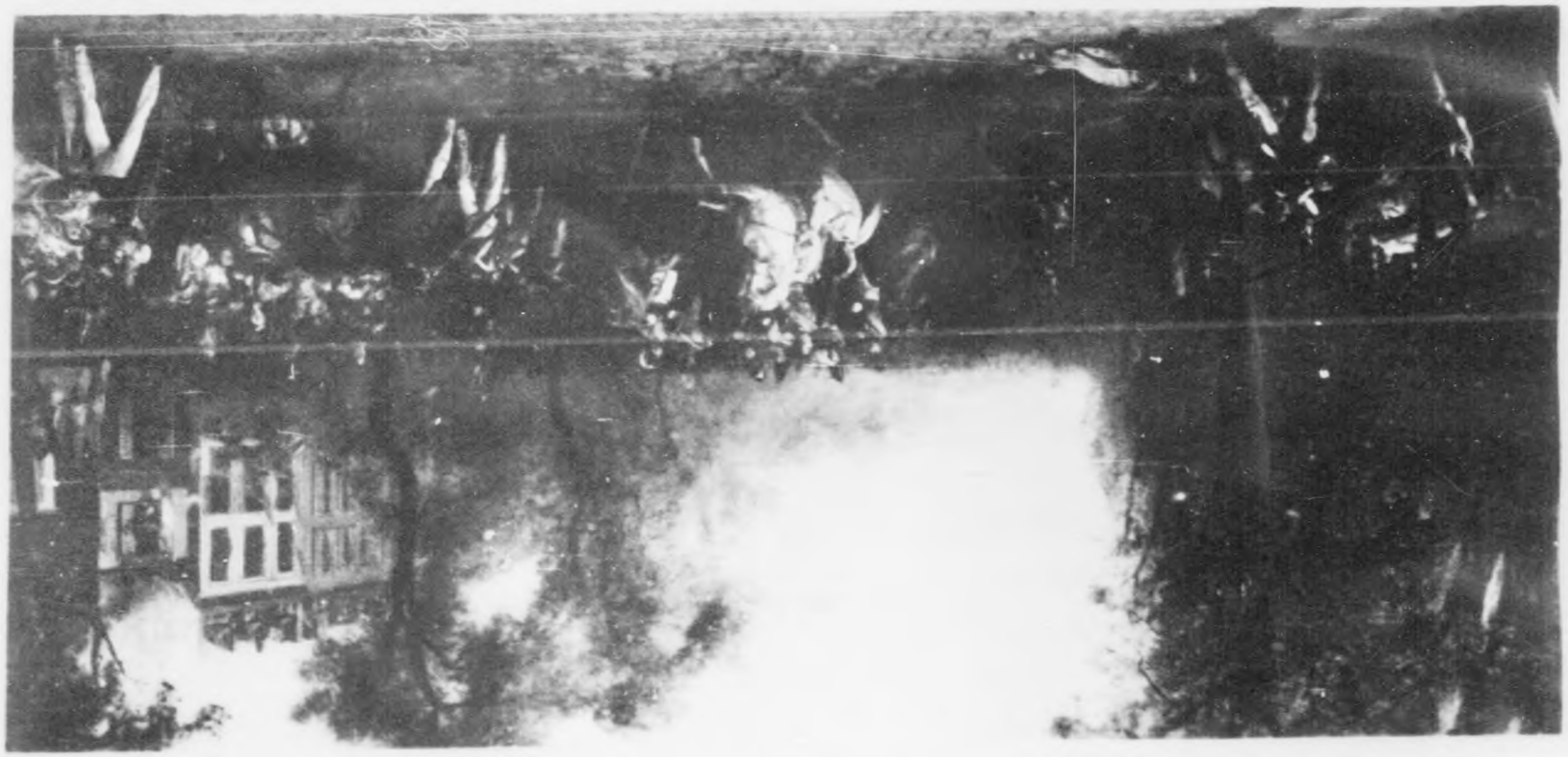

H2968-0157

APO 742 A

Josef Navelet
Das Attentat Fieschi's 1835
Oel auf Leinwand
H. 36,5 - Br. 74 cm

DW 227

H2968-0158

H2968-0159

Franzoesisch, 19. Jhdt.
Leda mit dem Schwan
Oel auf Leinwand
146 x 104 cm

LIB 9

APO 742

H2968-0160

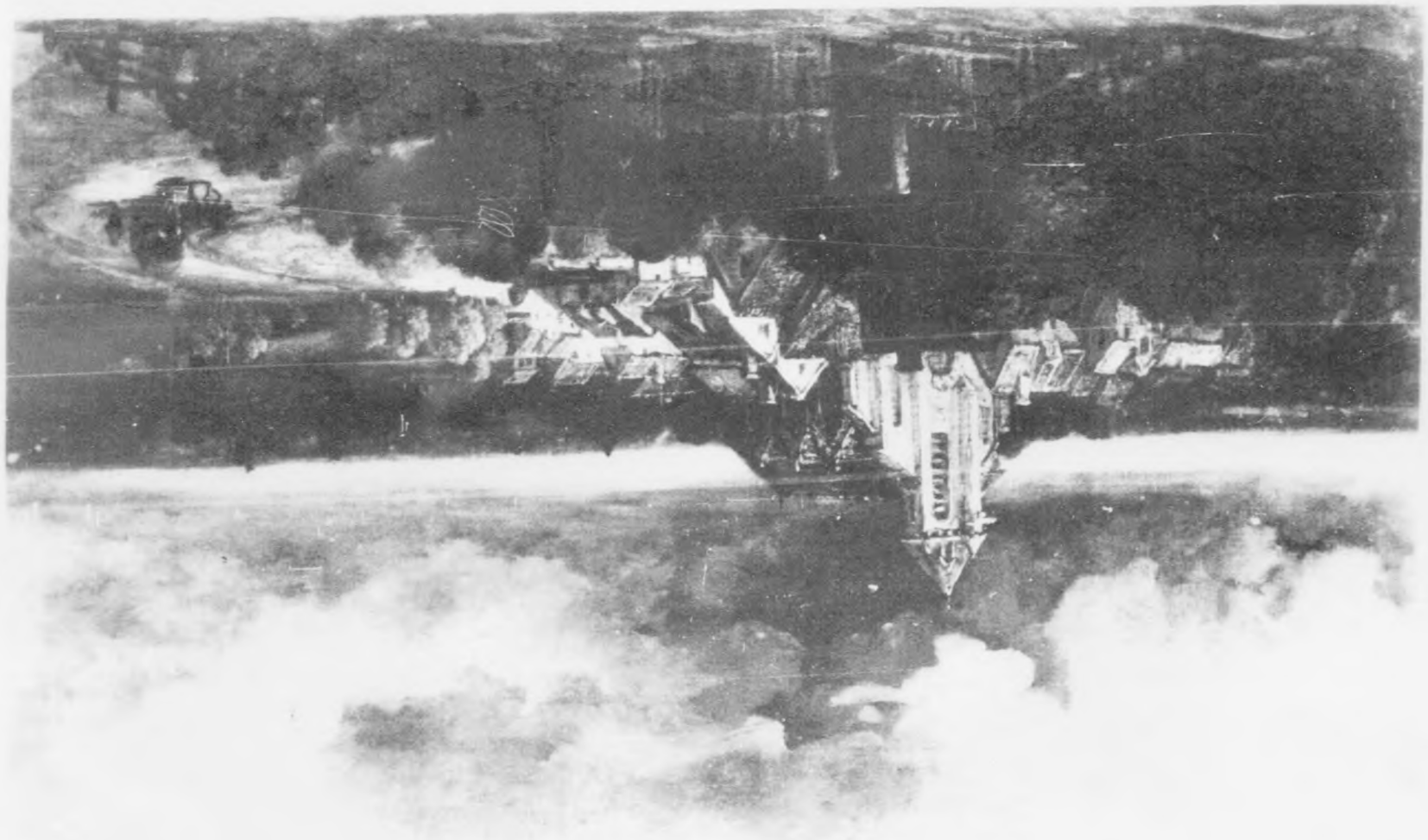

H2968-0161

Reproduced by
[illegible] Document Center
APO 742

1278

Georges M i c h e l
Gewitterwolken ueber einem
Kirchhof
Oel auf Leinwand
H. 56.4 - Br. 79 cm W 18

H2968-0162

H2968-0163

Reproduced by
7771 Document Center
AIPO 742 A

128 g

Jean Baptiste Regnault
Der Tod des Adonis
Oel auf Leinwand
238 x 209 cm

Ste 10

H2968-0164

H2968-0165

APO 742 A

1294

Franzoesisch, Anfang 19. Jhdt.
Bildnis eines jungen Mannes
Oel auf Leinwand
H. 48,5 - Br. 29 cm

R 1099

H2968-0166

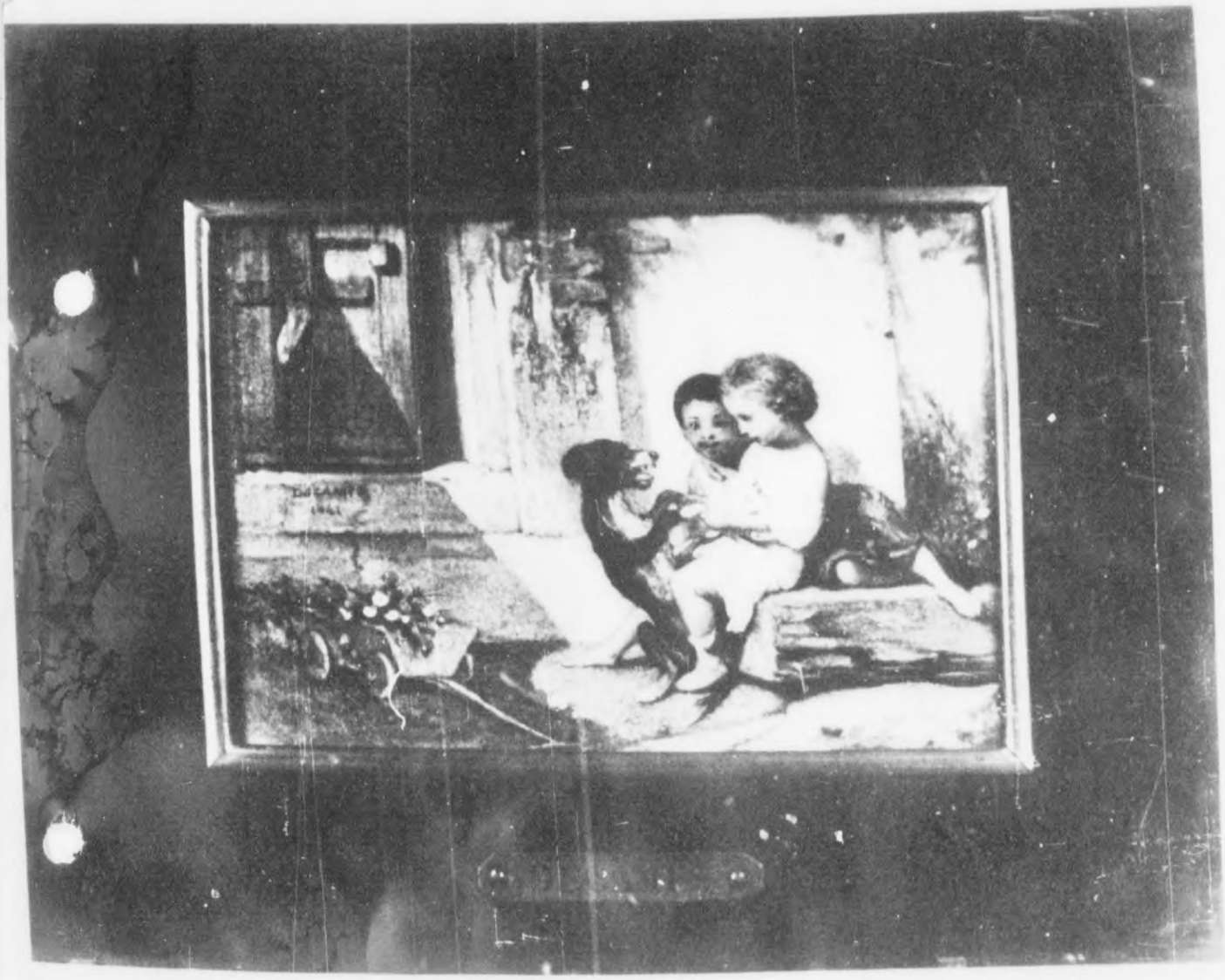

H2968-0167

1203

Gabriel Alexandre Decamps
Spielende Kinder
Aquarell
H. 9,9 - Br. 4,1 cm

R 131